XXIV Конгресс педиатров России

с международным участием

«АКТУАЛЬНЫЕ ПРОБЛЕМЫ ПЕДИАТРИИ»

I Рабочее совещание детских сурдологов-оториноларингологов и педиатров

II Конгресс педиатров Восточной Европы и Центральной Азии

II Всероссийская вакцинальная Ассамблея «Защищая поколения»

III Всероссийская конференция с международным участием «Приоритеты и задачи развития социальной педиатрии»

III Форум для родителей пациентов

IV Саммит медицинских специалистов и организаторов здравоохранения «Нутритивные компоненты программирования здоровья»

IV Всероссийская конференция детских дерматологов

V Всероссийский семинар «Страховая медицина в охране здоровья детей»

V Всероссийский форум «Волонтеры — детям России»

VI Гиппократовский медицинский форум

XII Евразийский форум по редким болезням

XIII Форум детских медицинских сестер

XVI Международный форум детских хирургов, урологов-андрологов и травматологов-ортопедов

3–5 марта 2023 года

ОГЛАВЛЕНИЕ

Организаторы 3

Организационный комитет 6

Основная информация 8

Карта метро 11

Схема залов 12

Научная программа 14

Расписание симпозиумов по дням (сетка) 14

Содержание симпозиумов 20

30-я Международная медицинская выставка «Здоровье матери и ребенка 2023» 113

XXIV Конгресс педиатров России

с международным участием

«АКТУАЛЬНЫЕ ПРОБЛЕМЫ ПЕДИАТРИИ»

I Рабочее совещание детских сурдологов-оториноларингологов и педиатров

II Конгресс педиатров Восточной Европы и Центральной Азии

II Всероссийская вакцинальная Ассамблея «Защищая поколения»

III Всероссийская конференция с международным участием «Приоритеты и задачи развития социальной педиатрии»

III Форум для родителей пациентов

IV Саммит медицинских специалистов и организаторов здравоохранения «Нутритивные компоненты программирования здоровья»

IV Всероссийская конференция детских дерматологов

V Всероссийский семинар «Страховая медицина в охране здоровья детей»

V Всероссийский форум «Волонтеры — детям России»

VI Гиппократовский медицинский форум

XII Евразийский форум по редким болезням

XIII Форум детских медицинских сестер

XVI Международный форум детских хирургов, урологов-андрологов и травматологов-ортопедов

ОРГАНИЗАТОРЫ

- Министерство здравоохранения Российской Федерации
- Министерство науки и высшего образования Российской Федерации
- Министерство просвещения Российской Федерации
- Федеральная служба по надзору в сфере здравоохранения
- Федеральная служба по надзору в сфере защиты прав потребителей и благополучия человека
- Федеральный фонд обязательного медицинского страхования
- Российская академия наук
- Российская академия образования
- Департамент здравоохранения города Москвы
- Союз педиатров России
- Европейская педиатрическая ассоциация EPA/UNEPSA
- ФГБНУ «Российский научный центр хирургии имени академика Б.В. Петровского» Минобрнауки России, г. Москва
- ФГАОУ ВО «Российский национальный исследовательский медицинский университет имени Н.И. Пирогова» Минздрава России, г. Москва
- ФГАОУ ВО Первый МГМУ им. И.М. Сеченова Минздрава России (Сеченовский Университет), г. Москва
- ФГБОУ ВО «Астраханский государственный медицинский университет» Минздрава России, г. Астрахань
- ФГБОУ ВО «Волгоградский государственный медицинский университет» Минздрава России, г. Волгоград
- ФГБОУ ВО «Национальный исследовательский Мордовский государственный университет им. Н.П. Огарёва» Минобрнауки России, г. Саранск
- ФГБОУ ВО «Ростовский государственный медицинский университет» Минздрава России, г. Ростов-на-Дону
- ФГБОУ ВО «Санкт-Петербургский государственный педиатрический медицинский университет» Минздрава России, г. Санкт-Петербург
- ФГБОУ ВО «Сибирский государственный медицинский университет» Минздрава России, г. Томск
- ФГБОУ ВО «Смоленский государственный медицинский университет» Минздрава России, г. Смоленск
- ФГБОУ ВО «Тюменский государственный медицинский университет» Минздрава России, г. Тюмень
- ФГБОУ ВО «Уральский государственный медицинский университет» Минздрава России, г. Екатеринбург
- ФГБОУ ВО «Южно-Уральский государственный национальный исследовательский университет» Минздрава России, г. Челябинск
- ФГБНУ «Научный центр проблем здоровья семьи и репродукции человека» Минобрнауки России, г. Иркутск

- ФГБУ «Детский научно-клинический центр инфекционных болезней ФМБА России», г. Санкт-Петербург
- ФГБУ «Научно-исследовательский детский ортопедический институт имени Г.И. Турнера» Минздрава России, г. Санкт-Петербург
- ФГБУН «ФИЦ питания и биотехнологии» Минобрнауки России, г. Москва
- ФГБУ «НМИЦ ДГОИ им. Дмитрия Рогачёва» Минздрава России, г. Москва
- ФГБУ «НМИЦ оториноларингологии ФМБА России», г. Москва
- ФГБУ «НМИЦ радиологии» Минздрава России, г. Москва
- ФГБУ «Федеральный научно-клинический центр детей и подростков ФМБА России», г. Москва
- ФГБУ «Центр экспертизы и контроля качества медицинской помощи» Минздрава России, г. Москва
- ФГБУ «Центральный научно-исследовательский институт организации и информатизации здравоохранения» Минздрава России, г. Москва
- ФГАУ «НМИЦ здоровья детей» Минздрава России, г. Москва
- ФГБУ «НМИЦ онкологии им. Н.Н. Блохина» Минздрава России, г. Москва
- ФГБНУ «Медико-генетический научный центр имени академика Н.П. Бочкова» Минобрнауки России, г. Москва
- ФГБНУ «НИИ ревматологии им. В.А. Насоновой» Минобрнауки России, г. Москва
- ФБУН Центральный НИИ эпидемиологии Роспотребнадзора, г. Москва
- ГБУ Ростовской области «Областная детская клиническая больница», г. Ростов-на-Дону
- ГБУЗ Тюменской области «Областная клиническая больница № 1», г. Тюмень
- ГБУЗ «Челябинская областная детская клиническая больница», г. Челябинск
- ГБУЗ «Морозовская детская городская клиническая больница Департамента здравоохранения города Москвы»
- ГБУЗ «Научно-практический центр детской психоневрологии Департамента здравоохранения города Москвы»
- ГБУЗ «НИИ неотложной детской хирургии и травматологии» Департамента здравоохранения города Москвы
- ГБУ «Республиканская детская клиническая больница им. Е.П. Глинки», г. Грозный
- ГБПОУ «Свердловский областной медицинский колледж», г. Екатеринбург
- Российская академия педиатрии
- Российская ассоциация специалистов перинатальной медицины
- Некоммерческое партнерство «Национальная ассоциация специалистов по контролю инфекций, связанных с оказанием медицинской помощи» (НП «НАСКИ»)
- Союз экспертов в сфере иммунопрофилактики
- Российская ассоциация аллергологов и клинических иммунологов

- Общество детских дерматологов
- Национальное общество детских гематологов и онкологов
- Национальная медицинская палата
- Национальная медицинская ассоциация сурдологов
- Национальная фармацевтическая палата
- Российская ассоциация детских хирургов
- Ассоциация нейрохирургов России
- Российское общество детских онкологов
- Евро-Азиатское общество по инфекционным болезням
- Ассоциация детских и подростковых гинекологов (RUSAPAG)
- Межрегиональная ассоциация по клинической микробиологии и антимикробной химиотерапии (МАКМАХ)
- Всероссийский союз пациентов «Здоровье для всех»
- Российское научное медицинское общество терапевтов (РНМОТ)
- Российское респираторное общество
- Ассоциация онкологов России (АОР)
- Российская ассоциация геронтологов и гериатров (РАГГ)

ОРГАНИЗАЦИОННЫЙ КОМИТЕТ

Председатель

Салагай Олег Олегович — заместитель министра здравоохранения Российской Федерации

Сопредседатель

Шешко Елена Леонидовна — директор Департамента медицинской помощи детям и службы родовспоможения Министерства здравоохранения Российской Федерации

Сопредседатель

Намазова-Баранова Лейла Сеймуровна — президент Общероссийской общественной организации «Союз педиатров России», заведующая кафедрой факультетской педиатрии федерального государственного автономного образовательного учреждения высшего образования «Российский национальный исследовательский медицинский университет им. Н.И. Пирогова» Министерства здравоохранения Российской Федерации, главный внештатный детский специалист по профилактической медицине Министерства здравоохранения Российской Федерации

ЧЛЕНЫ ОРГАНИЗАЦИОННОГО КОМИТЕТА

Альбицкий В.Ю.
Баиндурашвили А.Г.
Баранов А.А.
Балыкова Л.А.
Булатова Е.М.
Ваганов Н.Н.
Вахлова И.В.
Виссарионов С.В.
Володин Н.Н.
Вишнева Е.А.
Иванов Д.О.
Зябкин И.В.
Камалтынова Е.М.
Клещенко Е.И.
Ковтун О.П.
Куличенко Т.В.
Лобзин Ю.В.
Лукьянов С.А.
Межидов К.С.
Мурашкин Н.Н.
Надарейшвили Г.Г.
Новик Г.А.
Петряйкина Е.Е.
Пискунова С.Г.
Плотникова И.А.
Попова Л.Ю.
Рошаль Л.М.
Румянцев А.Г.
Таварткиладзе Г.А.
Уварова Е.В.
Фальковская Л.П.
Федорова О.С.
Чумакова О.В.
Эфендиева К.Е.

ЧЛЕНЫ НАУЧНОГО КОМИТЕТА

Амбарчян Э.Т.
Аполихин О.И.
Аствацатурова М.Ю.
Байко С.В.
(*Беларусь*)
Байчетич М.
(*Сербия*)
Басова А.Я.
Батышева Т.Т.
Башкина О.А.
Безменов П.В.
Беляева И.А.
Брико Н.И.
Варфоломеева С.Р.
Вашакмадзе Н.Д.
Вишнева Е.А.
Войнов В.Б.
Вотерстон Т.
(*Великобритания*)
Гараева С.З.
(*Азербайджан*)
Голдхаген Дж.
(*США*)
Горелов А.В.
Гузева В.И.
Деев И.А.
Джамбекова Г.С.
(*Узбекинстан*)
Драпкина О.М.
Евлентьева М.М.
Ералиева Л.Т.
(*Казахстан*)
Еремин И.И.
Захарова Е.Ю.
Зеленкова И.В.
Ильенко Л.И.
Ильина Н.И.
Кайтукова Е.В.
Каприн А.Д.
Каркашадзе Г.А.
Кенис В.М.
Ким А.В.
Кобякова О.С.
Ковалев И.А.
Козлов Р.С.
Козлова Л.В.
Комарова Е.В.
Костик М.М.
Костинов М.П.
Куцев С.И.
Левина Ю.Г.
Лила А.М.
Мерсье Р.
(*Аргентина*)
Михайлова А.А.
Насонов Е.Л.
Наумова И.В.
Никишина И.П.
Омельяновский В.В.
Онищенко Г.Г.
Пашков А.В.
Полевиченко Е.В.
Поляков В.Г.
Привалова Т.Е.
Разумовский А.Ю.
Ревенко Н.
(*Молдова*)
Ревуненков Г.В.
Рычкова Л.В.
Селимзянова Л.Р.
Соловьева Т.А.
Стилиди И.С.
Сулайманов Ш.А.
(*Кыргызстан*)
Сурков А.Н.
Таги-заде Т.Г.
(*Азербайджан*)
Устинова Н.В.
Федосеенко М.В.
Школьникова М.А.
Эфендиева К.Е.
Юлдашов И.Р.
(*Узбекинстан*)
Ярустовский П.М.

ВРЕМЯ И МЕСТО ПРОВЕДЕНИЯ КОНГРЕССА

Научная часть Конгресса:

3–5 марта 2023 года, 9:00–18:00

Место проведения: Москва, Краснопресненская набережная, 12,
Центр международной торговли, 4-й подъезд

Церемония открытия:

3 марта 2023 года, 18:00

Во время церемонии открытия Конгресса состоится подведение итогов и награждение победителей конкурсов Союза педиатров России:

- «Детский врач 2022 года»
- «Детская медицинская сестра 2022 года»
- «Медицинская организация педиатрического профиля 2022 года»
- «Образовательное учреждение высшего образования педиатрического профиля 2022 года»
- «Профессиональное образовательное учреждение педиатрического профиля 2022 года»
- «Лучший художественно-исторический очерк по истории российской педиатрии»

Место проведения: Москва, Краснопресненская набережная, 12,
Центр международной торговли, зал «Конгресс-зал № 1»

Церемония закрытия:

5 марта 2023 года, 16:00

На церемонии закрытия Конгресса будут подведены итоги Конкурса научных работ молодых ученых.

Место проведения: Москва, Краснопресненская набережная, 12,
Центр международной торговли, зал «Конгресс-зал № 1»

РЕГИСТРАЦИЯ УЧАСТНИКОВ

- **3 марта 2023 года, 7:30–18:00**
- **4–5 марта 2023 года, 8:00–15:00**
  ЦМТ, 1-й этаж, стойки регистрации

В дни работы XXIV Конгресса можно вступить в Союз педиатров России или оплатить ваш ежегодный членский взнос.
Обращаем внимание, что для наших молодых коллег — участников Конкурса молодых ученых XXIV Конгресса — предусмотрена скидка 100% (бесплатное членство в нашей ассоциации в течение 2023 года).
Для медицинских сестер предусмотрена скидка 50%.

Членами Союза педиатров России могут быть физические лица, граждане Российской Федерации, а также законно находящиеся в Российской Федерации иностранные граждане и лица без гражданства (за исключением случаев, установленных международными договорами Российской Федерации или федеральными законами), достигшие 18 лет и являющиеся специалистами, занимающимися практической и научно-исследовательской деятельностью в области педиатрии и смежных областей медицины, представившие необходимые документы и одобренные Наблюдательным советом, а также оплатившие ежегодный членский взнос.

Зарегистрированный член Союза педиатров России (далее – СПР) при ежегодной оплате членского взноса* получает:

1. Персональный идентификационный номер (ПИН).
2. Сертификат члена Союза педиатров России.
3. Доступ к разделу сайта СПР, где представлены материалы (презентации, видеозаписи лекций и др.) с различных научно-практических мероприятий СПР.
4. Возможность бесплатно участвовать в пре-конгресс мастер-классах ежегодных Конгрессов педиатров России, а также посещать любые научно-практические мероприятия СПР с получением материалов.
5. Преимущество в публикации научных материалов, подготовленных в соответствии с правилами для авторов и одобренных рецензентами, в журналах Союза педиатров России: «Вопросы современной педиатрии», «Педиатрическая фармакология», «Российский педиатрический журнал», «Вестник Российской академии медицинских наук».
6. Преимущество в размещении тезисов и постерных сообщений на научно-практических мероприятиях СПР.
7. Преимущество при включении докладов в программу научно-практических мероприятий СПР (после одобрения Научным комитетом).
8. Возможность участия в научно-практических мероприятиях, проводимых под эгидой СПР и аккредитованных Координационным советом по непрерывному медицинскому образованию.
9. Помощь в юридическом сопровождении в случае возникновения конфликтных ситуаций в профессиональной деятельности (совместно с Национальной медицинской палатой).
10. Регулярную электронную рассылку актуальных событий и новостей.

НЕПРЕРЫВНОЕ МЕДИЦИНСКОЕ ОБРАЗОВАНИЕ

При успешном прохождении аккредитации Координационным советом по развитию непрерывного медицинского и фармацевтического образования **участники XXIV Конгресса, в том числе участвующие онлайн, будут обеспечены 12 образовательными кредитами**. Участникам по результатам работы на Конгрессе (при условии посещения симпозиумов НМО офлайн и/или онлайн в необходимом количестве) будет направлено на адрес электронной почты именное Свидетельство Координационного совета по НМО с начислением 12 кредитов.

При успешном прохождении аккредитации Координационным советом по развитию непрерывного медицинского и фармацевтического образования Министерства здравоохранения Российской Федерации **участники XIII Форума детских медицинских**

* Подтверждающие членство в профессиональной ассоциации взносы оплачиваются ежегодно.

сестер, который проходит в рамках XXIV Конгресса педиатров России, в том числе участвующие онлайн, будут обеспечены 6 образовательными кредитами.

Внимание! Каждое свидетельство защищено идентификационным номером Координационного совета и является строго индивидуальным!
Не пытайтесь, пожалуйста, самостоятельно вносить правки в свидетельство!
При возникновении вопросов обращайтесь, пожалуйста, по e-mail:
dpo_nmo@pediatr-russia.ru

КОНКУРС НАУЧНЫХ РАБОТ МОЛОДЫХ УЧЕНЫХ

Конкурс научных работ молодых ученых будет проходить в онлайн-формате 3–5 марта 2023 года.

Конкурсная комиссия:
Намазова-Баранова Л.С. (председатель), Алексеева А.А., Альбицкий В.Ю., Асламазян Л.К., Балыкова Л.А., Беляева И.А., Булгакова В.А., Вахлова И.В., Вашакмадзе Н.Д., Виссарионов С.В., Вишнева Е.А., Гогберашвили Т.Ю., Гордеева О.Б., Деев И.А., Залетина А.В., Кайтукова Е.В., Калугина В.Г., Каркашадзе Г.А., Клочкова О.А., Ковтун О.П., Комарова Е.В., Кондратова С.Э., Куличенко Т.В., Левина Ю.Г., Мурашкин Н.Н., Наумова И.В., Никишина И.П., Новик Г.А., Пашков А.В., Петровский Ф.И., Поляков В.Г., Привалова Т.Е., Разумовский А.Ю., Ревуненков Г.В., Рычкова Л.В., Селимзянова Л.Р., Турти Т.В., Устинова Н.В., Федорова О.С., Федосеенко М.В., Эфендиева К.Е.

Научную программу Конгресса и специализированных мероприятий дополнят экспонаты проходящей в дни работы Конгресса в гибридном формате **30-й Международной медицинской выставки «Здоровье матери и ребенка 2023»**.

ГОСТИНИЦА

Вопросами бронирования гостиниц для участников занимается туристическая компания «Конгресс+»:

Телефон: +7 (985) 086-06-10 (многоканальный)
E-mail: congressmsk@yandex.ru

ИНТЕРНЕТ-ТРАНСЛЯЦИИ

Союз педиатров России будет проводить интернет-трансляции симпозиумов Конгресса на сайте **congress-pediatr-russia.ru**

КАРТА МЕТРО



Схема основных достопримечательностей Москвы

1. Большой театр
2. Красная Площадь, Московский Кремль и Оружейная палата
3. Манежная площадь
4. Московский государственный университет
5. Государственный музей А.С. Пушкина
6. Музей космонавтики
7. Музей-панорама «Бородинская битва»
8. Музей-усадьба «Коломенское»
9. Музей-усадьба «Кусково»
10. Музей-усадьба «Царицыно»
11. Новодевичий монастырь
12. Парк Победы на Поклонной горе
13. Пешеходная улица Арбат
14. Третьяковская галерея
15. Храм Христа Спасителя
16. Центр международной торговли

СХЕМА ЗАЛОВ

ЦМТ-1, 1-й этаж



ЦМТ-1, 2-й этаж

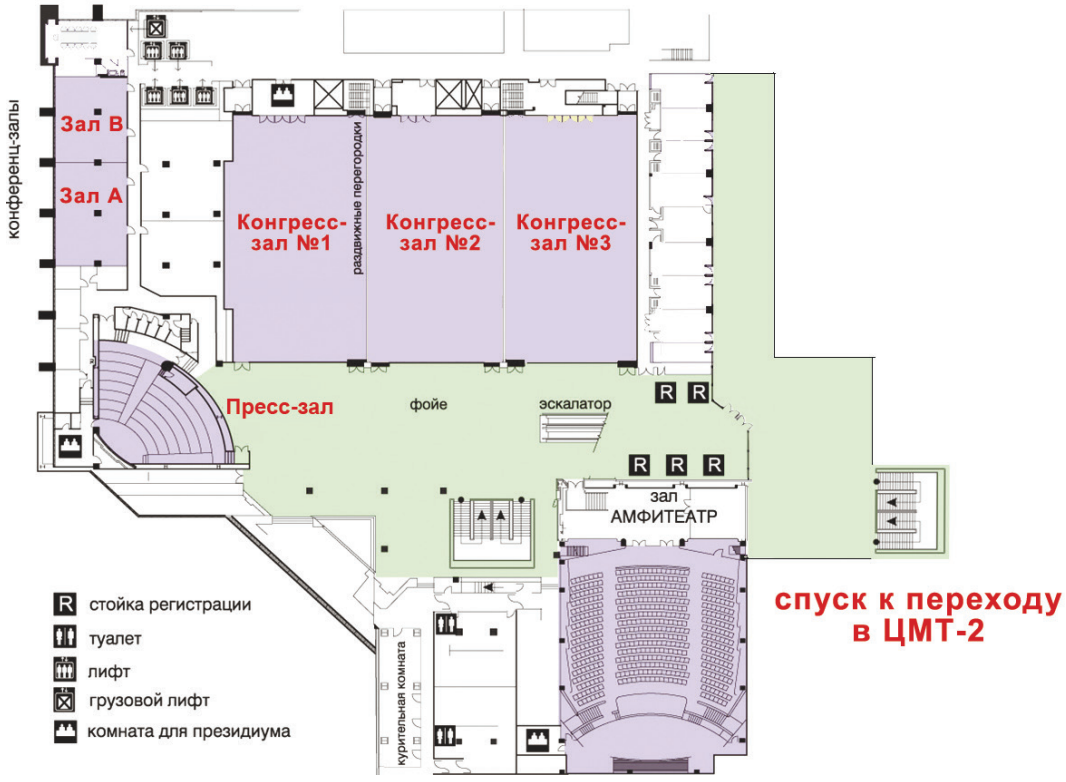

ЦМТ-2, 2-й этаж

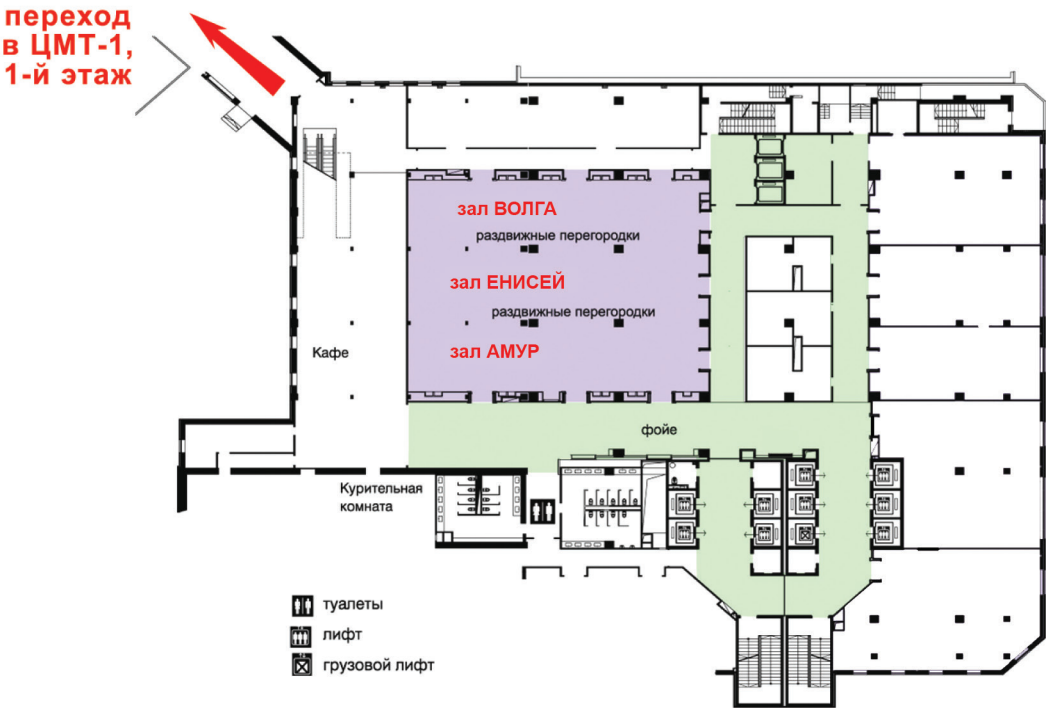

ЦМТ-2, 4-й этаж



3 марта 2023 г.

	Зал «Конгресс-зал № 1»	Зал «Амфитеатр»	Зал «Пресс-зал»	Зал «А»	Зал «В»
9:00 – 9:45 9:45 – 10:30	**ПЛЕНАРНОЕ ЗАСЕДАНИЕ** Охрана здоровья детей в условиях новых вызовов с. 20		**СИМПОЗИУМ** Частые симптомы редких болезней (2 доклада #) с. 24		
10:30 - 10:45	**ПЕРЕРЫВ**				
10:45 – 11:30 11:30 – 12:15	**ПЛЕНАРНОЕ ЗАСЕДАНИЕ II. ОБЩЕСТВЕННО-ПОЛИТИЧЕСКИЙ ФОРУМ** «Здоровье детей — основа здоровья нации» с. 20	**ДИСКУССИОННАЯ СЕССИЯ I** Правовая охрана материнства и поддержка беременной женщины с. 22	**СИМПОЗИУМ** # Генозаместительная терапия спинальной мышечной атрофии: от скрининга до применения в практике с. 24	**СИМПОЗИУМ** Инновационные подходы к организации медицинской помощи детям с. 26	**СИМПОЗИУМ** Выявление и реабилитация нарушений слуха у детей. Часть 1 с. 29
12:15 - 12:45	**ПЕРЕРЫВ**				
12:45 – 13:30 13:30 – 14:15	**ПЛЕНАРНОЕ ЗАСЕДАНИЕ III** Координационный совет РАН и РАО «Здоровье и образование детей, подростков и молодежи». Межведомственное совещание представителей Министерства здравоохранения, Министерства просвещения и Министерства науки и высшего образования РФ. 2023 — год педагога и наставника. Равные возможности в образовании и здоровом развитии — каждому ребенку. Часть 1 с. 20	**ДИСКУССИОННАЯ СЕССИЯ II** О неприкосновенности жизни человека с момента зачатия. Биоэтический, правовой и духовный взгляд с. 22	**СИМПОЗИУМ** # Частые клинические случаи на приеме у педиатра. Дискуссия экспертов с. 25	**СИМПОЗИУМ** Социальная педиатрия — новые вызовы. Часть 1 (совместное заседание с международным обществом социальной педиатрии ISSOP) с. 27	**СИМПОЗИУМ** Выявление и реабилитация нарушений слуха у детей. Часть 2 с. 29
14:15 - 14:30	**ПЕРЕРЫВ**				
14:30 – 15:15 15:15 – 16:00	**ПЛЕНАРНОЕ ЗАСЕДАНИЕ IV** Координационный совет РАН и РАО «Здоровье и образование детей, подростков и молодежи». Межведомственное совещание представителей Министерства здравоохранения, Министерства просвещения и Министерства науки и высшего образования РФ. 2023 — год педагога и наставника. Равные возможности в образовании и здоровом развитии — каждому ребенку. Часть 2 с. 21	**ТОРЖЕСТВЕННОЕ ЗАСЕДАНИЕ. ПЛЕНАРНАЯ СЕССИЯ** с. 23 **ДИСКУССИОННАЯ СЕССИЯ III** Правосубъектность человека на всех этапах развития. Этика применения вспомогательных репродуктивных технологий с. 23	**СИМПОЗИУМ** Обычные симптомы — необычный диагноз, что мы пропускаем? (3 доклада #) с. 25	**СИМПОЗИУМ** Социальная педиатрия — новые вызовы. Часть 2 (совместное заседание с Международным обществом социальной педиатрии ISSOP) с. 28	**СИМПОЗИУМ** Возможности логопедии, клинической психологии и психотерапии в диагностике и коррекции заикания у детей с. 30
16:00 - 16:15	**ПЕРЕРЫВ**				
16:15 – 17:00 17:00 – 17:45	**ПЛЕНАРНОЕ ЗАСЕДАНИЕ V** Заседание Комиссии Научного совета по педиатрии Секции клинической медицины Отделения медицинских наук РАН с. 22	**ДИСКУССИОННАЯ СЕССИЯ IV** Механизмы снижения ятрогенных преступлений. Защита врача и жизни ребенка до рождения с. 23 **ПОДВЕДЕНИЕ ИТОГОВ ФОРУМА** Здоровье нации — будущее России с. 24	**СИМПОЗИУМ** # Мультидисциплинарный подход к лечению детей с редкими наследственными болезнями обмена веществ с первых дней с. 26 **СИМПОЗИУМ** Как не пропустить редкого пациента с. 26	**СИМПОЗИУМ** Сильное первичное педиатрическое звено — необходимое условие для здорового поколения с. 28	**СИМПОЗИУМ** История отечественной педиатрии с. 30
18:00 - 19:00	**ОТКРЫТИЕ**				

Научная программа

3 марта 2023 г.

Зал «Конгресс-зал № 2»	Зал «Конгресс-зал № 3»	Зал «Валдай»	Зал «Амур»	Зал «Енисей»	Зал «Волга»	Зал «Ладога»
		СИМПОЗИУМ К 100-летию со дня рождения М.Я. Студеникина. Современные стратегии диагностики и лечения кардиальной патологии у детей с. 35	**СИМПОЗИУМ** # Ведение ребенка с синдромом дефицита внимания и гиперактивностью. Диалог невролога и педиатра. Современные подходы к терапии с. 37 **СИМПОЗИУМ** # Повышение мышечного тонуса у детей: диагностика, современные походы к лечению и профилактике осложнений с. 38			**СИМПОЗИУМ** Иммунизация как основа улучшения здоровья современных подростков (доклад #) с. 45
ПЕРЕРЫВ						
СИМПОЗИУМ # Современные аспекты вскармливания детей раннего возраста с. 31	**СИМПОЗИУМ** # Аллергия на кошек: проблемы и решения с. 32 **СИМПОЗИУМ** # Персонализированный подход к выбору терапии аллергического ринита с. 33	**СИМПОЗИУМ** Нарушения сердечного ритма и проводимости в практике врача-педиатра с. 35	**СИМПОЗИУМ** Современные подходы к диагностике и лечению детского церебрального паралича с. 38	**СИМПОЗИУМ** Визуализирующие методы диагностики заболеваний суставов у детей: что надо знать педиатру? с. 41	**СИМПОЗИУМ** К 100-летию со дня рождения И.Ф. Исакова. Лечение детей с ортопедическими, системными и ревматологическими заболеваниями с. 43	**СИМПОЗИУМ** Преследующие угрозы прошлого: нынешняя реальность и действенные меры борьбы с. 46
ПЕРЕРЫВ						
СИМПОЗИУМ # Когда питание становится терапией? с. 31	**СИМПОЗИУМ** # Решенные и нерешенные вопросы в ведении детей с обструктивными заболеваниями верхних и нижних дыхательных путей с. 33	**СИМПОЗИУМ** Кардиоваскулярная патология у детей от рождения до совершеннолетия с. 36	**СИМПОЗИУМ** Заседание рабочей группы «Здоровьесбережение с детства» при Координационном совете при Правительстве Российской Федерации по проведению в Российской Федерации Десятилетия детства. Адаптивная физкультура и спорт в жизни детей с ограниченными возможностями здоровья с. 39	**СИМПОЗИУМ** Мультидисциплинарные проблемы артрологии детского возраста: ювенильный артрит идиопатический и «неидиопатический» с. 41	**СИМПОЗИУМ** Опухоли у детей первого года жизни: от педиатра к онкологу с. 43	**СИМПОЗИУМ** # Путь к идеальной практике вакцинации с. 46
ПЕРЕРЫВ						
СИМПОЗИУМ # Нарушения питания у детей — две стороны одной медали с. 31	**СИМПОЗИУМ** # Ребенок с неконтролируемой бронхиальной астмой: путь к инновациям в терапии с. 34	**СИМПОЗИУМ** Состояние сердечно-сосудистой системы у юных атлетов с. 36	**СИМПОЗИУМ** Актуальные вопросы и новые подходы к лечению и реабилитации детей с когнитивными расстройствами с. 39	**СИМПОЗИУМ** Мультидисциплинарные аспекты гетеротопической оссификации и кальцификации с. 42	**СИМПОЗИУМ** Тяжелые гематологические заболевания у детей в практике педиатра и детского онколога с. 44	**СИМПОЗИУМ** Совещание экспертов Национального союза экспертов в сфере иммунопрофилактики (NITAG). Вакцинопрофилактика: общемировые проблемы и достижения требуют общий усилий с. 47
ПЕРЕРЫВ						
СИМПОЗИУМ Программируем здоровье ребенка вместе: мнение смежных специалистов с. 32	**СИМПОЗИУМ** # Дерматозы — профилактика и лечение с. 34 **СИМПОЗИУМ** Принципы диагностики в детской аллергологии-иммунологии с. 34	**СИМПОЗИУМ** Артериальная гипертензия у детей и подростков с. 37	**СИМПОЗИУМ** Современные возможности диагностики и ведения детей со стресс-связанными расстройствами (доклад #) с. 40 **СИМПОЗИУМ** К 100-летию со дня рождения Н.А. Тюрина. Респираторные инфекции и внебольничная пневмония у детей. Принципы диагностики, лечения и профилактики (доклад #) с. 40	**СИМПОЗИУМ** Аутовоспалительные заболевания у детей с. 42 **АКАДЕМИЧЕСКАЯ ЛЕКЦИЯ** Проблема аутоиммунитета и аутовоспаления в ревматологии с. 42	**СИМПОЗИУМ** Прорывные технологии в детской онкологии-гематологии с. 44	**СИМПОЗИУМ** # Уроки инфекций в постпандемический период с. 47 **СИМПОЗИУМ** Полученные знания и навыки в постпандемический период с. 48

— Симпозиум или доклад не входит в НМО.

— I Рабочее совещание детских сурдологов-оториноларингологов и педиатров.

— II Всероссийская вакцинальная Ассамблея «Защищая поколения».

— III Всероссийская конференция с международным участием по социальной педиатрии «Приоритеты и задачи развития социальной педиатрии».

— IV Саммит медицинских специалистов и организаторов здравоохранения «Нутритивные компоненты программирования здоровья».

— VI Гиппократовский медицинский форум «Актуальные этические проблемы здравоохранения и демографическая безопасность».

— XII Евразийский форум по редким болезням.

— XVI Международный форум детских хирургов, урологов-андрологов и травматологов-ортопедов.

4 марта 2023 г.

	Зал «Конгресс-зал № 1»	Зал «Амфитеатр»	Зал «Пресс-зал»	Зал «А»	Зал «В»
9:00 – 9:45	**КРУГЛЫЙ СТОЛ** Совещание главных внештатных специалистов Минздрава России. Заседание профильной комиссии по педиатрии и профилактической медицине. Мультидисциплинарная педиатрическая помощь детям с аутизмом с. 49	**СИМПОЗИУМ** # Путь от болезни к здоровью. Инновации и экспертиза на службе врача и пациента с. 52	**СИМПОЗИУМ** # Мышечная дистрофия Дюшенна и дефицит декарбоксилазы ароматических L-аминокислот (AADC) в практике педиатра с. 54	**СИМПОЗИУМ** Школьная медицина и здоровье обучающихся. Часть 1 с. 57	**СИМПОЗИУМ** Ассоциация педиатров Азербайджана. Актуальные проблемы современной педиатрии с. 59
9:45 – 10:30			**СИМПОЗИУМ** # Нейрофиброматоз I типа в клинической практике педиатра с. 54		
10:30 - 10:45	**ПЕРЕРЫВ**				
10:45–11:30	**КРУГЛЫЙ СТОЛ** Совещание главных внештатных специалистов Минздрава России. Заседание профильной комиссии по педиатрии и профилактической медицине. Оптимизация организации стационарного и амбулаторно-поликлинического звена педиатрической медицинской помощи. Часть 1 с. 49	**СИМПОЗИУМ** # Фосфорно-кальциевый обмен, иммунитет, аллергия: грани витамина D с. 52	**СИМПОЗИУМ** # Редкие заболевания в реальной клинической практике с. 55	**СИМПОЗИУМ** Школьная медицина и здоровье обучающихся. Часть 2 с. 57	**СИМПОЗИУМ** Общество педиатров Беларуси. Российско-Белорусский симпозиум Гемолитико-уремический синдром у детей с. 60
11:30–12:15					**СИМПОЗИУМ** Ассоциация педиатров Кыргызстана. Российско-Кыргызский симпозиум Современная педиатрия: проблемы и пути решения с. 60
10:30 - 10:45	**ПЕРЕРЫВ**				
12:45 – 13:30	**КРУГЛЫЙ СТОЛ** Совещание главных внештатных специалистов Минздрава России. Заседание профильной комиссии по педиатрии и профилактической медицине. Оптимизация организации стационарного и амбулаторно-поликлинического звена педиатрической медицинской помощи. Часть 2 с. 50	**СИМПОЗИУМ** # Клинический разбор пациентов с воспалительными дерматозами с. 53	**СИМПОЗИУМ** # Современные аспекты диагностики и лечения орфанных заболеваний с. 55	**СИМПОЗИУМ** Инновационные подходы к организации медицинской помощи детям с. 58	**СИМПОЗИУМ** Общество педиатров Молдовы. Актуальные вопросы охраны здоровья детей в Республике Молдова с. 61
13:30 – 14:15					
12:15 - 12:45	**ПЕРЕРЫВ**				
14:30 – 15:15	**КРУГЛЫЙ СТОЛ** Совещание главных внештатных специалистов Минздрава России. Заседание профильной комиссии по педиатрии и профилактической медицине. Пути реализации стратегии по борьбе с избыточным назначением антибиотиков в рамках первичной медико-санитарной помощи с. 51	**СИМПОЗИУМ** # Путь к долгосрочной ремиссии в жизни детей с атопическим дерматитом: от эмолентов к таргетной терапии с. 53	**СИМПОЗИУМ** От неонатального скрининга до таргетной терапии с. 56	**СИМПОЗИУМ** Вопросы образования специалистов, работающих с детьми с. 58	**СИМПОЗИУМ** Общество педиатров Сербии. Редкие болезни у детей с. 61
15:15 – 16:00					
16:00 - 16:15	**ПЕРЕРЫВ**				
16:15 – 17:00	**КРУГЛЫЙ СТОЛ** Актуальные вопросы правовой безопасности медицинских работников с. 51	**СИМПОЗИУМ** Привычные и не совсем привычные представления о запоре у детей (2 доклада #) с. 53	**СИМПОЗИУМ** # Назальный поллиноз и болезни легких — две стороны одной медали с. 56	**СИМПОЗИУМ** # Разговор со специалистом. Взгляд аллерголога, педиатра, офтальмолога на наиболее частые проблемы со здоровьем у детей с. 59	**СИМПОЗИУМ** Общество педиатров Узбекистана. Педиатрия Узбекистана: в фокусе актуальные вопросы иммунологии и аллергологии с. 62
17:00 – 17:45		**СИМПОЗИУМ** Заседание редколлегии журналов издательства Союза педиатров России с. 54		**ЛЕКЦИЯ ПРОФЕССОРА** Современные вызовы для клинической фармакологии в педиатрии с. 59	

Научная программа

4 марта 2023 г.

Зал «Конгресс-зал № 2»	Зал «Конгресс-зал № 3»	Зал «Валдай»	Зал «Амур + Енисей»	Зал «Волга»	Зал «Ладога»
АКАДЕМИЧЕСКАЯ ЛЕКЦИЯ Иммунобиологическая терапия тяжелой бронхиальной астмы в реальной клинической практике с. 62	**СИМПОЗИУМ** # К 100-летию со дня рождения Андрея Владимировича Мазурина. Задача с несколькими переменными: на приеме ребенок с различными жалобами со стороны желудочно-кишечного тракта. Что делать? с. 66	**СИМПОЗИУМ** # Есть ли жизнь без антибиотиков? Размышления педиатров с. 68	**СИМПОЗИУМ** # Современный взгляд на лечение респираторных заболеваний у детей с. 71	**СИМПОЗИУМ** К 100-летию со дня рождения Игоря Федоровича Исакова. Актуальные вопросы детской хирургии. Часть I с. 74	**СИМПОЗИУМ** Вакцинопрофилактика на страже защиты самых маленьких и уязвимых с. 76
СИМПОЗИУМ # Аллерген-специфическая иммунотерапия: от стратегии доказательной базы к клинической практике с. 63					
ПЕРЕРЫВ					
СИМПОЗИУМ Вчера-сегодня-завтра в детском питании с. 63	**СИМПОЗИУМ** К 100-летию со дня рождения Николая Гавриловича Зернова. Родом из детства с. 66	**СИМПОЗИУМ** # Комплексный подход к профилактике и лечению респираторных инфекций с использованием иммунокорригирующей терапии с. 69	**СИМПОЗИУМ** # К 100-летию со дня рождения Сергея Владимировича Рачинского. Стратегия терапии инфекции дыхательных путей в условиях нового респираторного сезона с. 72	**СИМПОЗИУМ** Актуальные вопросы детской хирургии. Часть II с. 74	**СИМПОЗИУМ** # РСВ-инфекция на современном этапе: знакомая незнакомка с. 77
		СИМПОЗИУМ # Повседневная практика педиатра. Что нового? с. 69			
ПЕРЕРЫВ					
СИМПОЗИУМ # Портреты атопического дерматита у детей. Терапия как искусство с. 63	**СИМПОЗИУМ** Задержка роста: долгосрочная стратегия питания с. 67	**СИМПОЗИУМ** # Эпоха вирусной непредсказуемости — новые вызовы для педиатра с. 69	**СИМПОЗИУМ** # ОРВИ, аллергия и астма у детей сегодня. Простые решения непростых проблем. Дискуссия экспертов с. 72	**СИМПОЗИУМ** Хроническая абдоминальная боль у детей — проблема на стыке специальностей с. 75	**КРУГЛЫЙ СТОЛ** # Перспективы вакцинопрофилактики ротавирусной инфекции в рамках национального календаря прививок с. 77
ПЕРЕРЫВ					
СИМПОЗИУМ # Современные подходы к выбору биологической терапии аллергических заболеваний. Дискуссия экспертов с. 64	**СИМПОЗИУМ** # Концепция здорового питания детей раннего возраста с. 67	**СИМПОЗИУМ** Эволюция в подходах к профилактике и лечению вирусных инфекций у детей: как адаптироваться растущему поколению в эру новых инфекций с. 70	**СИМПОЗИУМ** # Пробиотики в формировании здоровья детей: современный взгляд. Дискуссия экспертов с. 72	**ИНТЕРАКТИВНАЯ СЕССИЯ ДЛЯ МОЛОДЫХ УЧЕНЫХ** Часть 1. Планирование и проведение клинических исследований, или Почему 2 × 2 = 4 с. 76	**СИМПОЗИУМ** # Пневмококковой инфекции с. 78
ПЕРЕРЫВ					
СИМПОЗИУМ # Неспецифическая профилактика и иммунотерапия респираторных инфекций в текущих эпидемиологических условиях. Дискуссия экспертов с. 65	**АКАДЕМИЧЕСКАЯ ЛЕКЦИЯ** Разговор с академиком: авторитетные ответы на актуальные вопросы с. 67	**СИМПОЗИУМ** # Кишечные колики как предикторы развития синдрома раздраженного кишечника в будущем. Есть ли связь? Диалог экспертов с. 70	**СИМПОЗИУМ** # Управление антимикробной терапией в ОРИТ: от теории к практике с. 73	**ИНТЕРАКТИВНАЯ СЕССИЯ ДЛЯ МОЛОДЫХ УЧЕНЫХ** Часть 2. Простые ответы на сложные вопросы с. 76	**СИМПОЗИУМ** # Туберкулез как социально значимое заболевание: вопросы раннего выявления и профилактики. Часть 1 с. 78
СИМПОЗИУМ Раскрываем секреты детской аллергологии-иммунологии с. 65	**ИНТЕРАКТИВНАЯ СЕССИЯ ДЛЯ ОРГАНИЗАТОРОВ ЗДРАВООХРАНЕНИЯ** Современный лидер в педиатрии, какой он? с. 68	**СИМПОЗИУМ** Практические решения ежедневных клинических задач (2 доклада #) с. 71	**СИМПОЗИУМ** # Современные подходы к терапии респираторных инфекций у детей с позиций педиатра и инфекциониста с. 73		**СИМПОЗИУМ** Туберкулез как социально значимое заболевание: вопросы раннего выявления и профилактики. Часть 2 с. 79

— Симпозиум или доклад не входит в НМО.

— II Всероссийская вакцинальная Ассамблея «Защищая поколения».

— II Конгресс педиатров Восточной Европы и Центральной Азии.

— III Всероссийская конференция с международным участием по социальной педиатрии «Приоритеты и задачи развития социальной педиатрии».

— IV Саммит медицинских специалистов и организаторов здравоохранения «Нутритивные компоненты программирования здоровья».

— IV Всероссийская конференция детских дерматологов.

— V Всероссийский семинар «Страховая медицина в охране здоровья детей».

— XII Евразийский форум по редким болезням.

— XVI Международный форум детских хирургов, урологов-андрологов и травматологов-ортопедов.

5 марта 2023 г.

	Зал «Конгресс-зал № 1»	Зал «Амфитеатр»	Зал «Пресс-зал»	Зал «А»	Зал «Конгресс-зал № 2»
9:00 – 9:45	**СИМПОЗИУМ** Современные подходы к диагностике и лечению заболеваний почек у детей с. 80	**СИМПОЗИУМ** Нарушения сна в педиатрии с. 82	**СИМПОЗИУМ** Клинические разборы. На приеме редкий пациент. Часть 1 с. 84	**СИМПОЗИУМ** Паллиативная помощь детям в интернатных учреждениях с. 86	**СИМПОЗИУМ** Проблемы приверженности медицинским назначениям в педиатрии с. 88
9:45 – 10:30		**СИМПОЗИУМ** # Постинфекционный астенический синдром у детей: современные подходы к диагностике и лечению с. 82			
10:30 - 10:45	**ПЕРЕРЫВ**				
10:45 – 11:30	**СИМПОЗИУМ** Хроническая болезнь почки у детей: избранные вопросы с. 80	**СИМПОЗИУМ** Актуальные вопросы лечения синдрома дефицита внимания с гиперактивностью с. 82	**СИМПОЗИУМ** Клинические разборы. На приеме редкий пациент. Часть 2 (доклад #) с. 84	**СИМПОЗИУМ** Частые вопросы родителей педиатру. Найдем ответы вместе с. 87	**СИМПОЗИУМ** Индивидуализация вмешательств для борьбы с детским ожирением с. 89
11:30 – 12:15					
12:15 - 12:45	**ПЕРЕРЫВ**				
12:45 – 13:30	**КРУГЛЫЙ СТОЛ** Инфекции мочевыводящих путей у детей: актуализация клинических рекомендаций с. 81	**КРУГЛЫЙ СТОЛ** Цифровая активность и когнитивные функции детей и подростков: результаты исследования. Мнения ведущих российских экспертов с. 83	**СИМПОЗИУМ** Редкое счастье — жить. Часть 1 с. 85	**СИМПОЗИУМ** Кризисная помощь ребенку и его семье с. 87	**СИМПОЗИУМ** Нарушения пищевого поведения. Проявления и последствия. Часть 1 с. 89
13:30 – 14:15	**ЛЕКЦИЯ ПРОФЕССОРА** # Форма основы vs состав: что важнее в лечении и профилактике хронических заболеваний кожи? с. 81			**СИМПОЗИУМ** Проведение медицинских манипуляций у ребенка с нарушением развития с. 87	
14:15 - 14:30	**ПЕРЕРЫВ**				
14:30 – 15:15	**СИМПОЗИУМ** Исследования микробиома в педиатрии с. 81	**КРУГЛЫЙ СТОЛ** «Эпидемия» миопии — неожиданный вызов когнитивному здоровью детей с. 83	**СИМПОЗИУМ** Редкое счастье — жить. Часть 2 с. 85	**СИМПОЗИУМ** Установление доверительного контакта с семьей больного ребенка с. 88	**СИМПОЗИУМ** Нарушения пищевого поведения. Проявления и последствия. Часть 2 с. 90
15:15 – 16:00			**СИМПОЗИУМ** Путь пациента с орфанной патологией с. 86		**СИМПОЗИУМ** Педиатру от эндокринолога с. 90
16:00	**ЗАКРЫТИЕ**				

5 марта 2023 г.

Зал «Конгресс-зал № 3»	Зал «Валдай»	Зал «Амур + Енисей»	Зал «Волга»	Зал «Ладога»
СИМПОЗИУМ К 100-летию со дня рождения Елены Чеславовны Новиковой. Профилактические стратегии вскармливания детей первого года жизни с. 90	**АКАДЕМИЧЕСКАЯ ЛЕКЦИЯ** Клинико-фармакологические инструменты обеспечения безопасности пациентов в медицинской организации с. 93 **ПАНЕЛЬНАЯ ДИСКУССИЯ** Волонтеры и наставники в сфере здравоохранения (привлечение, координация, результат) с. 93	**СИМПОЗИУМ** Разбор клинических случаев. Большой клинический раунд. Часть 1. «Наверное, это что-то иммунное?» (доктор Хаус) с. 95	**СИМПОЗИУМ** Роль медицинской сестры в помощи детям. Часть 1 с. 97	**СИМПОЗИУМ** # Новые данные о целесообразности вакцинации — развенчиваем мифы с. 99
ПЕРЕРЫВ				
СИМПОЗИУМ К 100-летию со дня рождения Елены Михайловны Лукьяновой. Трудные вопросы диагностики перинатальной патологии: проблемы и решения с. 91	**СИМПОЗИУМ** Аспекты развития медицинского добровольчества. Позитивные региональные практики интеграции добровольцев в сферу здравоохранения с. 93	**СИМПОЗИУМ** Разбор клинических случаев. Большой клинический раунд. Часть 2. Все не то, чем кажется? с. 95	**СИМПОЗИУМ** Роль медицинской сестры в помощи детям. Часть 2 с. 97	**СИМПОЗИУМ** Консолидация усилий специалистов в интересах здоровья пациентов с. 100
ПЕРЕРЫВ				
СИМПОЗИУМ Перинатальная иммунология и гемостазиология: сегодня и завтра с. 92	**ОБУЧАЮЩАЯ КЕЙС-СЕССИЯ** Обучение волонтеров в рамках развития программы по оказанию волонтерской помощи в медицинских организациях педиатрического профиля с. 94	**СИМПОЗИУМ** Разбор клинических случаев. Большой клинический раунд. Часть 3. Трудный путь к диагнозу с. 96	**СИМПОЗИУМ** Роль медицинской сестры в помощи детям. Часть 3 с. 98	**СИМПОЗИУМ** Региональный опыт: идеи и реализация лучших практик вакцинопрофилактики с. 100
ПЕРЕРЫВ				
СИМПОЗИУМ Недоношенные дети: контингент особого риска с. 92	**СИМПОЗИУМ** Паллиативный пациент на педиатрическом участке: ожидания и возможности с. 94	**СИМПОЗИУМ** Разбор клинических случаев. Большой клинический раунд. Часть 4. Редкие случаи на заметку педиатру с. 96	**СИМПОЗИУМ** Перспективные направления медицинской реабилитации детей с. 98 **СИМПОЗИУМ** Стоматология XXI века. Проблемы. Пути решения с. 99	**СИМПОЗИУМ** Как легко убедить родителей в принятии решения о вакцинации ребенка с. 101
ЗАКРЫТИЕ				

\# — Симпозиум или доклад не входит в НМО.
— II Всероссийская вакцинальная Ассамблея «Защищая поколения».
— III Всероссийская конференция с международным участием по социальной педиатрии «Приоритеты и задачи развития социальной педиатрии».
— III Форум для родителей пациентов.
— IV Всероссийская конференция детских дерматологов.
— IV Саммит медицинских специалистов и организаторов здравоохранения «Нутритивные компоненты программирования здоровья».
— V Всероссийский форум «Волонтеры — детям России».
— XII Евразийский форум по редким болезням.
— XIII Форум детских медицинских сестер.

ЗАЛ «КОНГРЕСС-ЗАЛ № 1»

ПЛЕНАРНОЕ ЗАСЕДАНИЕ — 3 марта 2023 г.

Охрана здоровья детей в условиях новых вызовов

9:00–10:30 — **Зал «Конгресс-зал № 1»**

Председатели: Шешко Е.Л., Баранов А.А., Намазова-Баранова Л.С. (Москва)

Открытие Конгресса — 10 мин

Задачи педиатрической службы на современном этапе
Шешко Е.Л. (Москва) — 30 мин

Памятные даты отечественной педиатрии
Баранов А.А. (Москва) — 20 мин

Достижения педиатрической науки и их трансляция в практику
Намазова-Баранова Л.С. (Москва) — 20 мин

Дискуссия — 10 мин

ПЛЕНАРНОЕ ЗАСЕДАНИЕ II — 3 марта 2023 г.

ОБЩЕСТВЕННО-ПОЛИТИЧЕСКИЙ ФОРУМ «Здоровье детей — основа здоровья нации»

10:45–12:15 — **Зал «Конгресс-зал № 1»**

Вступительное слово — Заместитель Председателя Счетной палаты РФ Изотова Г.С.

Участники: *Намазова-Баранова Л.С. (Москва), Баранов А.А. (Москва), Батышева Т.Т. (Москва), Буцкая Т.В. (Москва), Володин Н.Н. (Москва), Изотова Г.С. (Москва), Кусайко Т.А. (Москва), Онищенко Г.Г. (Москва), Проценко Д.Н. (Москва), Румянцев А.Г. (Москва), Фаррахов А.З. (Москва), Иванов Д.О. (Санкт-Петербург), Ковтун О.П. (Екатеринбург), Башкина О.А. (Астрахань)*

Дискуссия

ПЛЕНАРНОЕ ЗАСЕДАНИЕ III — 3 марта 2023 г.

Координационный совет РАН и РАО «Здоровье и образование детей, подростков и молодежи». Межведомственное совещание представителей Министерства здравоохранения, Министерства просвещения и Министерства науки и высшего образования Российской Федерации. 2023 — год педагога и наставника. Равные возможности в образовании и здоровом развитии — каждому ребенку. Часть 1

12:45–14:15 — **Зал «Конгресс-зал № 1»**

Председатели: Баранов А.А., Войнов В.Б., Намазова-Баранова Л.С., Онищенко Г.Г., Соловьева Т.А., Фальковская Л.П., Шешко Е.Л., Чумакова О.В. (Москва)

Актуальные проблемы здоровьесбережения ребенка в процессе общего образования
Онищенко Г.Г. (Москва) — 20 мин

Вопросы сохранения и укрепления здоровья детей и подростков в системе образования
Фальковская Л.П., Заева О.В. (Москва) 20 мин

Дети и подростки в смешанной реальности: цифровое благополучие и кибербезопасность
Солдатова Г.В. (Москва) 20 мин

Актуальные направления междисциплинарных исследований в образовании детей с ограниченными возможностями здоровья
Соловьева Т.А. (Москва) 20 мин

Дискуссия 10 мин

ПЛЕНАРНОЕ ЗАСЕДАНИЕ IV 3 марта 2023 г.

Координационный совет РАН и РАО «Здоровье и образование детей, подростков и молодежи». Межведомственное совещание представителей Министерства здравоохранения, Министерства просвещения и Министерства науки и высшего образования Российской Федерации. 2023 — год педагога и наставника. Равные возможности в образовании и здоровом развитии — каждому ребенку. Часть 2

14:30–16:00 **Зал «Конгресс-зал № 1»**

Председатели: Баранов А.А., Балыкова Л.А. (Саранск), Иванов Д.О. (Санкт-Петербург), Рычкова Л.В. (Иркутск), Шешко Е.Л., Чумакова О.В. (Москва)

Физиологические нормы как основа организации здоровьесберегающей деятельности в образовательной организации
Войнов В.Б. (Москва) 20 мин

Организация образования детей в период длительного лечения в медицинском стационаре
Шариков С.В., Зорина С.В. (Москва) 20 мин

Школьная медицина: анализ проблем и поиск новых решений по управлению здоровьем детей в образовательных организациях
Ковтун О.П., Ануфриева Е.В. (Екатеринбург) 20 мин

Качество жизни школьников: что нам следует знать?
Рычкова Л.В. (Иркутск) 20 мин

Дискуссия 10 мин

ПЛЕНАРНОЕ ЗАСЕДАНИЕ V — 3 марта 2023 г.

Заседание Комиссии Научного совета по педиатрии Секции клинической медицины Отделения медицинских наук РАН

16:15–17:45 — **Зал «Конгресс-зал № 1»**

Председатели: Баранов А.А., Володин Н.Н., Намазова-Баранова Л.С., Сухих Г.Т. (Москва)

Участники сессии: *Аполихин О.И., Баиндурашвили А.Г., Байбарина Е.Н., Балыкова Л.А., Безлепкина О.Б., Беляева И.А., Горелов А.В., Дегтярев Д.Н., Долгушина Н.В., Игнатко И.В., Иллариошкин С.Н., Ковтун О.П., Коган И.Ю., Колесникова Л.И., Костинов М.П., Курцер М.А., Куцев С.И., Лисица А.В., Логунов Д.Ю., Макацария А.Д., Мурашкин Н.Н., Новик Г.А., Петеркова В.А., Плоскирева А.А., Поляков В.Г., Радзинский В.Е., Румянцев А.Г., Рычкова Л.В., Сергеева Н.С., Серова Н.С., Сычев Д.А., Онищенко Г.Г., Уварова Е.В., Шмаков Р.Г.*

Дискуссия

ЗАЛ «АМФИТЕАТР»

VI ГИППОКРАТОВСКИЙ МЕДИЦИНСКИЙ ФОРУМ «ЗДОРОВЬЕ НАЦИИ — БУДУЩЕЕ РОССИИ. ЗАКОНОДАТЕЛЬНЫЕ И ОРГАНИЗАЦИОННЫЕ МЕРЫ ОХРАНЫ РЕПРОДУКТИВНОГО ЗДОРОВЬЯ ЖЕНЩИН, БУДУЩИХ ПОКОЛЕНИЙ И ЖИЗНИ РЕБЕНКА ДО РОЖДЕНИЯ»

ДИСКУССИОННАЯ СЕССИЯ I — 3 марта 2023 г.

Правовая охрана материнства и поддержка беременной женщины

10:45–12:15 — **Зал «Амфитеатр»**

Модератор и основной докладчик: Сайфуллин Г.П. (Москва)

Участники дискуссии: *Юмашева И.А., Рыбальченко С.И., Шешко Е.Л., Баранов А.А., Долгушина Н.В., Филатова И.В., Москвитина Н.И., Новоселова К.И., Дмитриевская Н.В., представитель региона (по ВКС)*

ДИСКУССИОННАЯ СЕССИЯ II — 3 марта 2023 г.

О неприкосновенности жизни человека с момента зачатия. Биоэтический, правовой и духовный взгляд

12:45–13:30 — **Зал «Амфитеатр»**

Модератор и основной докладчик: Силуянова И.В. (Москва)

Участники дискуссии: *Певцов Д.А., Павлова М.Н., Хохлова О.Н., Протоиерей Андрей Ткачев, Михеев С.А., Баранов А.А., Аполихин О.И., Протоиерей Игорь Аксенов, Михель Д.В.*

ТОРЖЕСТВЕННОЕ ЗАСЕДАНИЕ 3 марта 2023 г.

ПЛЕНАРНАЯ СЕССИЯ

13:30–14:15 **Зал «Амфитеатр»**

Ведущая: Шафран А.Б. (Москва)

Творческое приветствие: *Алексей Алексеев (Москва)*

Приветственное слово и доклад: *Аполихин О.И. (Москва)*

Вручение премий по номинациям:

- Первая номинация: «За самоотверженное служение стране и детям, защиту здоровья будущих поколений».
- Вторая номинация: «За принципиальность и стойкость, проявленные при защите жизни ребенка».
- Третья номинация: «За мужество и смелость, проявленные при защите жизни детей».
- Четвертая номинация: «За сохранение традиций и высоконравственного облика российского врача, многолетний труд по защите жизни детей и здоровья женщин».
- Пятая номинация: «За принципиальную позицию и крепость духа, проявленные при защите прав женщин и детей».

Участники Пленарной сессии: *Онищенко Г.Г., Кузнецова А.Ю., Баранов А.А., Намазова-Баранова Л.С., Чучалин А.Г., Будина О.А., Жаркин Н.А., Жаркова К.М., Иерей Федор Лукьянов, Косарева Т.Н., Салагай О.О., Пискарев В.И., Чередниченко Д.В., Новоселова К.И., представитель региона (по ВКС)*

ДИСКУССИОННАЯ СЕССИЯ III 3 марта 2023 г.

Правосубъектность человека на всех этапах развития. Этика применения вспомогательных репродуктивных технологий

14:30–15:15 **Зал «Амфитеатр»**

Модератор и основной докладчик: Мохов А.А. (Москва)

Участники дискуссии: *Яровая И.А., Гусев Д.Г., Воронцова М.В., Баранов А.А., Зверев В.В., Аполихин О.И., Куцев С.И., Брызгалина Е.В., представитель региона (по ВКС)*

ДИСКУССИОННАЯ СЕССИЯ IV 3 марта 2023 г.

Механизмы снижения ятрогенных преступлений. Защита врача и жизни ребенка до рождения

15:15–16:00 **Зал «Амфитеатр»**

Модератор: Иерей Федор Лукьянов

Основной докладчик: *Огуль Л.А. (Москва)*

Участники дискуссии: *Пискарев В.И., Останина Н.А., Лантратова Я.В., Клишас А.А., Мизулина Е.Б., Минаева Е.В., Каткова О.В., Тимошина Е.М., Баранов А.А.*

ПОДВЕДЕНИЕ ИТОГОВ ФОРУМА — 3 марта 2023 г.

Здоровье нации — будущее России

16:15–17:45 — **Зал «Амфитеатр»**

Модератор и основной докладчик: Аполихин О.И. (Москва)

XII ЕВРАЗИЙСКИЙ ФОРУМ ПО РЕДКИМ БОЛЕЗНЯМ

ЗАЛ «ПРЕСС-ЗАЛ»

СИМПОЗИУМ — 3 марта 2023 г.

Частые симптомы редких болезней

9:00–10.30 — **Зал «Пресс-зал»**

Председатели: Смирнова О.Я. (Москва), Гордеева О.Б. (Москва), Баирова Т.А. (Иркутск)

Расширенный неонатальный скрининг: алгоритм реализации межтерриториального взаимодействия
Баирова Т.А. (Иркутск) — 15 мин

Лабораторные методы исследования в реализации программы расширенного неонатального скрининга
Бельских А.В., Беляева Е.В. (Иркутск) — 15 мин

Трудности и осложнения при лечении ортопедической патологии у пациентов с мукополисахаридозом
Доклад при поддержке АО «Санофи Россия», не обеспечивается кредитами НМО
Очирова П.В. (Курган) — 15 мин

Атипичный гемолитико-уремический синдром: современный взгляд на проблему
Доклад при поддержке ООО «АстраЗенека Фармасьютикалз», не обеспечивается кредитами НМО
Эмирова Х.М. (Москва) — 30 мин

Вопросы лекарственного обеспечения детей с орфанными заболеваниями в рамках фонда «Круг добра»
Тепцова Т.С. (Москва) — 15 мин

СИМПОЗИУМ — 3 марта 2023 г.

Генозаместительная терапия спинальной мышечной атрофии: от скрининга до применения в практике

Проводится при поддержке ООО «Новартис Фарма», не обеспечивается кредитами НМО

10:45–12:15 — **Зал «Пресс-зал»**

Председатель: Воронин С.В. (Москва)

Федеральный скрининг — первые шаги реализации
Воронин С.В. (Москва) — 20 мин

Генозаместительная терапия спинальной мышечной атрофии
Снегова Е.В. (Санкт-Петербург) 20 мин

Практические аспекты применения генозаместительной терапии СМА
Щугарева Л.М. (Санкт-Петербург) 20 мин

Опыт ведения пресимптоматических пациентов СМА
Артемьева С.Б. (Москва) 20 мин

Дискуссия 10 мин

СИМПОЗИУМ 3 марта 2023 г.

Частые клинические случаи на приеме у педиатра. Дискуссия экспертов

Проводится при поддержке АО «Санофи Россия», не обеспечивается кредитами НМО

12:45–14:15 **Зал «Пресс-зал»**

Председатели: Захарова Е.Ю., Вашакмадзе Н.Д. (Москва)

Ребенок с гепатоспленомегалией
Сурков А.Н. (Москва) 30 мин

Ребенок с необъяснимым повышением АЛТ/АСТ и миопатией
Снегова Е.В.(Санкт-Петербург) 30 мин

Ребенок с тугоподвижностью суставов неясного происхождения
Костик М.М. (Санкт-Петербург) 30 мин

СИМПОЗИУМ 3 марта 2023 г.

Обычные симптомы — необычный диагноз, что мы пропускаем?

14:30–16:00 **Зал «Пресс-зал»**

Председатель: Вашакмадзе Н.Д. (Москва)

Мониторинг пациентов с болезнью Помпе с поздним началом. Нужен ли он в рутинной клинической практике?
Доклад при поддержке АО «Санофи Россия», не обеспечивается кредитами НМО
Вашакмадзе Н.Д. (Москва) 20 мин

Селективный скрининг на наследственные болезни обмена веществ: гипофосфатазия и дефицит лизосомной кислой липазы
Доклад при поддержке ООО «АстраЗенека Фармасьютикалз», не обеспечивается кредитами НМО
Захарова Е.Ю. (Москва) 30 мин

Дифференциальная диагностика тугоподвижности суставов у детей
Доклад при поддержке АО «Санофи Россия», не обеспечивается кредитами НМО
Часовских Ю.П. (Томск) 20 мин

Опыт ведения мониторинга и регистра наследственной и врожденной патологии нервной системы в Свердловской области
Овсова О.В., Николаева Е.Б. (Екатеринбург) 20 мин

СИМПОЗИУМ 3 марта 2023 г.

Мультидисциплинарный подход к лечению детей с редкими наследственными болезнями обмена веществ с первых дней

16:15–17:00 **Зал «Пресс-зал»**

Председатели: Вашакмадзе Н.Д., Селимзянова Л.Р. (Москва)

Расширенный неонатальный скрининг: маршрутизация пациента
Вашакмадзе Н.Д. (Москва) 20 мин

Ребенок с редкими наследственными болезнями обмена веществ на приеме – что важно знать педиатру?
Журкова Н.В. (Москва) 20 мин

Дискуссия 5 мин

СИМПОЗИУМ 3 марта 2023 г.

Как не пропустить редкого пациента

Проводится при поддержке ООО «Кьези Фармасьютикалс», не обеспечивается кредитами НМО

17:00–17:45 **Зал «Пресс-зал»**

Пациент с альфа-маннозидозом на приеме у педиатра
Вашакмадзе Н.Д. (Москва) 40 мин

Дискуссия 5 мин

III ВСЕРОССИЙСКАЯ КОНФЕРЕНЦИЯ С МЕЖДУНАРОДНЫМ УЧАСТИЕМ «ПРИОРИТЕТЫ И ЗАДАЧИ РАЗВИТИЯ СОЦИАЛЬНОЙ ПЕДИАТРИИ»

ЗАЛ «А»

СИМПОЗИУМ 3 марта 2023 г.

Инновационные подходы к организации медицинской помощи детям

10:45–12:15 **Зал «А»**

Председатели: Альбицкий В.Ю. (Москва), Шулаев А.В. (Казань), Козлова Л.В. (Смоленск)

Медико-социальные аспекты здоровья подростков. Ответственность педиатра
Бобошко И.Е., Жданова Л.А., Иванова И.В. (Иваново) 15 мин

Медико-социальные проблемы преемственности медицинского обеспечения подростков на амбулаторном этапе
Рослова З.А., Ким А.В. (Санкт-Петербург) 15 мин

Диспансерное наблюдение сегодня и завтра. Расставляем акценты. Батл профессионалов
Белкина Ю.Л., Закирова Л.Р. (Екатеринбург) 15 мин

Использование цифровых технологий при наблюдении детей с ограниченными возможностями на педиатрическом участке
Паньшина И.С. (Екатеринбург) 15 мин

Телемедицина в медицинской реабилитации детей и подростков. Медико-экономические и социальные аспекты
Дайхес А.Н. (Москва), Шулаев А.В. (Казань) 15 мин

Основные проблемы практического здравоохранения и медицинского образования. Пути решения
Козлова Л.В. (Смоленск) 20 мин

Дискуссия

СИМПОЗИУМ 3 марта 2023 г.

Социальная педиатрия — новые вызовы. Часть 1 (совместное заседание с Международным обществом социальной педиатрии ISSOP)

12:45–14:15 **Зал «А»**

Модераторы: Намазова-Баранова Л.С., Устинова Н.В., Альбицкий В.Ю. (Москва), Ким А.В. (Санкт-Петербург), Вотерстон Т. (Великобритания), Мерсье Р. (Аргентина)

Protecting breast feeding: why paediatric societies should end their sponsorship from infant formula manufacturers
Защита грудного вскармливания: почему педиатрические сообщества не должны спонсироваться производителями заменителей грудного молока
Waterston Tony (UK, ISSOP)
Вотерстон Тони (Великобритания, ISSOP) 30 мин

Commercial determinants of child and adolescent health. Implications for pediatric practice
Коммерческие детерминанты здоровья детей и подростков. Значение для педиатрической практики
Mercer Raúl (Argentine, ISSOP, IPA)
Мерсье Рауль (Аргентина, ISSOP, IPA) 30 мин

Профилактические меры по снижению распространенности сердечно-сосудистых заболеваний и ожирения у детского населения России
Загоруйченко А.А., Карпова О.Б. (Москва) 20 мин

Дискуссия 10 мин

СИМПОЗИУМ — 3 марта 2023 г.

Социальная педиатрия — новые вызовы. Часть 2 (совместное заседание с Международным обществом социальной педиатрии ISSOP)

14:30–16:00 — **Зал «А»**

Модераторы: Альбицкий В.Ю. (Москва), Симаходский А.С. (Санкт-Петербург), Устинова Н.В. (Москва), Голдхаген Дж. (США)

Responding to the Impact of Climate Change on Children
Воздействие изменения климата на детей
Goldhagen Jeff, USA (ISSOP)
Голдхаген Джефф (США, ISSOP) — 30 мин

Эффективность государственной поддержки семей с детьми в Санкт-Петербурге как мощный фактор формирования здоровья
Симаходский А.С., Симаходский О.А. (Санкт-Петербург) — 15 мин

Профилактическая медицинская помощь детскому населению. Проблемы, опыт и пути решений
Шулаев А.В. (Казань), Альбицкий В.Ю. (Москва), Шавалиев Р.Ф. (Казань), Зиатдинов А.И. (Казань) — 15 мин

Программно-целевой подход к охране здоровья в период Десятилетия детства в России
Чичерин Л.П., Щепин В.О. (Москва) — 15 мин

Дискуссия — 15 мин

СИМПОЗИУМ — 3 марта 2023 г.

Сильное первичное педиатрическое звено — необходимое условие для здорового поколения

16:15–17:45 — **Зал «А»**

Модераторы: Жданова Л.А. (Иваново), Ким А.В. (Санкт-Петербург)

Актуальные проблемы кадровых ресурсов первичной медико-санитарной помощи детям
Ким А.В., Орел В.И., Шарафутдинова Л.Л. (Санкт-Петербург) — 20 мин

Диспансерное наблюдение с позиции пациентоориентированности и медицинской активности
Татарева С.В., Вольхина И.В. (Екатеринбург) — 20 мин

Профилактическая работа с детьми. Есть ли потенциал в детских поликлиниках?
Жданова Л.А., Бобошко И.Е., Иванова И.В. (Иваново) — 20 мин

Мониторинг состояния здоровья подростков как инструмент совершенствования работы амбулаторно-поликлинических учреждений
Закиров И.К. (Казань), Мусин Н.М. (Казань), Радченко О.Р. — 20 мин

Дискуссия — 10 мин

I РАБОЧЕЕ СОВЕЩАНИЕ ДЕТСКИХ СУРДОЛОГОВ-ОТОРИНОЛАРИНГОЛОГОВ И ПЕДИАТРОВ

ЗАЛ «В»

СИМПОЗИУМ **3 марта 2023 г.**

Выявление и реабилитация нарушений слуха у детей. Часть 1

10:45–12:15 **Зал «В»**

Председатели: Таварткиладзе Г.А., Пашков А.В. (Москва)

Развитие центральной слуховой функции у детей с тугоухостью и глухотой
Таварткиладзе Г.А. (Москва) 15 мин

Раннее выявление и коррекция нарушений слуха — залог нормального развития ребенка
Пашков А.В. (Москва) 15 мин

Настоящее и будущее аудиологического скрининга в педиатрии
Туфатулин Г.Ш. (Санкт-Петербург) 15 мин

Эпидемиология нарушений слуха у детей разных возрастных групп
Чибисова С.С. (Москва) 15 мин

Вопросы топической диагностики и экспертизы нарушений слуха у детей
Цыганкова Е.Р. (Москва) 15 мин

Генетика на службе ранней диагностики врожденных нарушений слуха
Маркова Т.Г. (Москва) 15 мин

Дискуссия

СИМПОЗИУМ **3 марта 2023 г.**

Выявление и реабилитация нарушений слуха у детей. Часть 2

12:45–14:15 **Зал «В»**

Председатели: Таварткиладзе Г.А., Пашков А.В. (Москва)

Эволюция показаний к кохлеарной имплантации у детей
Бахшинян В.В. (Москва) 15 мин

Роль врожденной цитомегаловирусной инфекции в этиологии нарушений слуха у детей
Вихнина С.М. (Санкт-Петербург) 15 мин

Аутизм и проблемы со слухом — есть ли связь?
Устинова Н.В. (Москва) 15 мин

Состояние слуха у детей с РАС при регистрации слуховых вызванных потенциалов
Ишанова Ю.С., Рахманова И.В. (Москва) 15 мин

Современные возможности оценки слуха у школьников
Зеленкова И.В. (Москва) 15 мин

Дискуссия 15 мин

СИМПОЗИУМ — 3 марта 2023 г.

Возможности логопедии, клинической психологии и психотерапии в диагностике и коррекции заикания у детей

14:30–16:00 — **Зал «В»**

Модераторы: Филатова Ю.О., Черемин Р.А. (Москва)

Заикание: новые подходы к диагностике и лечению
Фесенко Ю.А. (Санкт-Петербург) — 15 мин

Психопатологический анализ двигательного и речевого состояния детей с заиканием
Черемин Р.А. (Москва) — 15 мин

Современное состояние, проблемы и перспективы дифференциальной диагностики заикания у детей
Филатова Ю.О. (Москва) — 15 мин

Особенности коррекции заикания у детей разного возраста в семейной групповой логопсихотерапии
Карпова Н.Л., Яковистенко А.Д., Янченко И.В. (Москва) — 15 мин

Психолого-педагогическая работа с семьей ребенка с заиканием в дошкольном и младшем школьном возрасте
Мерзлякова В.П. (Москва) — 10 мин

Преодоление заикания. Что выбрать мишенью?
Серебровская О.В. (Москва) — 10 мин

Как вовлечь семью в лечебный процесс ребенка с заиканием
Якушина М.С. (Москва) — 10 мин

Дискуссия

СИМПОЗИУМ — 3 марта 2023 г.

История отечественной педиатрии

16:15–17:45 — **Зал «В»**

Председатели: Альбицкий В.Ю., Баранов А.А. (Москва)

Роль Императорского Московского воспитательного дома в охране здоровья детей
Альбицкий В.Ю., Шер С.А. (Москва) — 20 мин

К 100-летию со дня рождения. Выдающиеся педиатры России:

Академик Студеникин М.Я., профессора Рачинский С.В., Тюрин Н.А.
Селимзянова Л.Р. (Москва) — 20 мин

Академик Лукьянова Е.М., профессор Новикова Е.Ч.
Беляева И.А. (Москва) — 15 мин

Член-корреспондент Мазурин А.В., профессор Зернов Н.Г.
Сурков А.Н. (Москва) — 10 мин

Казанская педиатрическая школа: к 90-летию педиатрического факультета
Файзуллина Р.А., Клюшкин В.И. (Казань) — 10 мин

История педиатрической службы г. Сургута
Михайлева Е.А. (Сургут) — 10 мин

Дискуссия — 5 мин

ЗАЛ «КОНГРЕСС-ЗАЛ № 2»

СИМПОЗИУМ — 3 марта 2023 г.

Современные аспекты вскармливания детей раннего возраста

10:45–12:15 — **Зал «Конгресс-зал № 2»**

Председатели: Намазова-Баранова Л.С., Кайтукова Е.В. (Москва)

«Немолочные» смеси при аллергии на белки коровьего молока: за и против. Полемика двух экспертов
Эксперты: Вишнева Е.А. (Москва), Новик Г.А. (Санкт-Петербург) — 50 мин

Смеси на основе частично гидролизованного белка: место в современной реальности
Кайтукова Е.В. (Москва) — 30 мин

Дискуссия — 10 мин

СИМПОЗИУМ — 3 марта 2023 г.

Когда питание становится терапией?

12:45–14:15 — **Зал «Конгресс-зал № 2»**

Председатель: Сорвачева Т.Н. (Москва)

Нуждаются ли все дети с аллергией на белки коровьего молока в элиминационной диете?
Новик Г.А. (Санкт-Петербург) — 25 мин

Дети-инвалиды — нельзя вылечить, но можно помочь. Роль нутритивной поддержки в реабилитации
Сорвачева Т.Н. (Москва) — 25 мин

Нутритивная поддержка на амбулаторном этапе: кому? когда? сколько?
Евдокимова Т.А. (Москва) — 25 мин

Дискуссия — 15 мин

СИМПОЗИУМ — 3 марта 2023 г.

Нарушения питания у детей — две стороны одной медали

14:30–16:00 — **Зал «Конгресс-зал № 2»**

Председатель: Сорвачева Т.Н. (Москва)

Нарушения питания у детей в РФ — от скрининга к диагнозу
Пырьева Е.А. (Москва) — 25 мин

Недостаточность питания. Наши возможности
Сорвачева Т.Н. (Москва) — 25 мин

Ожирение в практике педиатра: современные подходы к диагностике и лечению
Павловская Е.В. (Москва) 25 мин

Дискуссия 15 мин

СИМПОЗИУМ 3 марта 2023 г.

Программируем здоровье ребенка вместе: мнение смежных специалистов

16:15–17:45 Зал «Конгресс-зал № 2»

Председатели: Намазова-Баранова Л.С. (Москва), Ковтун О.П. (Екатеринбург)

Ведение беременности с точки зрения здоровья будущего ребенка: мнение акушера
Мозговая Е.В. (Санкт-Петербург) 25 мин

Ведение недоношенного ребенка в стационаре с точки зрения облегчения работы педиатра: мнение неонатолога
Петрова Н.А. (Санкт-Петербург) 25 мин

Абилитация и реабилитация детей с точки зрения их анамнеза: мнение педиатра
Плаксина А.Н. (Екатеринбург) 25 мин

Дискуссия 15 мин

ЗАЛ «КОНГРЕСС-ЗАЛ № 3»

СИМПОЗИУМ 3 марта 2023 г.

Аллергия на кошек: проблемы и решения

10:45–11:30 Зал «Конгресс-зал № 3»

Председатели: Левина Ю.Г., Эфендиева К.Е. (Москва)

Аллергия на кошек в вопросах и ответах
Эфендиева К.Е. (Москва) 20 мин

Аллергия на кошек: от симптомов к диагностике
Левина Ю.Г. (Москва) 20 мин

Дискуссия 5 мин

СИМПОЗИУМ 3 марта 2023 г.

Персонализированный подход к выбору терапии аллергического ринита

Проводится при поддержке ООО «Гленмарк Импэкс», не обеспечивается кредитами НМО

11:30–12:15 Зал «Конгресс-зал № 3»

Председатели: Намазова-Баранова Л.С., Вишнева Е.А. (Москва)

Вопросы ведения пациентов с аллергическим ринитом через призму количественных показателей
Намазова-Баранова Л.С. (Москва) 20 мин

Комбинированные препараты в лечении аллергического ринита у детей
Вишнева Е.А. (Москва) 20 мин

Дискуссия 5 мин

СИМПОЗИУМ 3 марта 2023 г.

Решенные и нерешенные вопросы в ведении детей с обструктивными заболеваниями верхних и нижних дыхательных путей

Проводится при поддержке ООО «АстраЗенека Фармасьютикалз», не обеспечивается кредитами НМО

12:45–14:15 Зал «Конгресс-зал № 3»

Председатель: Вишнева Е.А. (Москва)

Вступительное слово
Вишнева Е.А. (Москва) 5 мин

Актуальные подходы к диагностике бронхиальной астмы у детей, отвечающие вызовам времени
Селимзянова Л.Р. (Москва) 25 мин

Бронхиальная астма у детей. Изменились ли тренды терапии?
Денисова А.Р. (Москва) 25 мин

Современные подходы к лечению острого ларинготрахеита и обострений бронхиальной астмы. Роль небулайзерной терапии
Колосова Н.Г. (Москва) 25 мин

Дискуссия 10 мин

СИМПОЗИУМ 3 марта 2023 г.

Ребенок с неконтролируемой бронхиальной астмой: путь к инновациям в терапии

Проводится при поддержке АО «Санофи Россия», не обеспечивается кредитами НМО

14:30–16:00 **Зал «Конгресс-зал № 3»**

Председатели: Намазова-Баранова Л.С., Ильина Н.И. (Москва)

Интерактивный клинический разбор 1
Новик Г.А. (Санкт-Петербург) 20 мин

Интерактивный клинический разбор 2
Вишнева Е.А. (Москва) 20 мин

Интерактивный клинический разбор 3
Эфендиева К.Е. (Москва) 20 мин

Дискуссия 30 мин

СИМПОЗИУМ 3 марта 2023 г.

Дерматозы — профилактика и лечение

Проводится при поддержке АО «Байер», не обеспечивается кредитами НМО

16:15–17:00 **Зал «Конгресс-зал № 3»**

Председатель: Мурашкин Н.Н. (Москва)

Атопический дерматит в детском возрасте — от диагноза к лечению
Мурашкин Н.Н. (Москва) 20 мин

Современные подходы к профилактике и лечению пеленочного дерматита
Беляева И.А. (Москва) 20 мин

Дискуссия 5 мин

СИМПОЗИУМ 3 марта 2023 г.

Принципы диагностики в детской аллергологии-иммунологии

17:00–17:45 **Зал «Конгресс-зал № 3»**

Модератор: Бельтюков Е.К. (Екатеринбург)

Ранняя диагностика и дифференциальная диагностика бронхиальной астмы у детей
Царькова С.А. (Екатеринбург) 15 мин

Дифференциальная диагностика функциональных нарушений пищеварения и аллергии к белкам коровьего молока
Устюжанина М.А. (Екатеринбург) 15 мин

Ребенок с аллергическим ринитом и сенсибилизацией к тропомиозинам. Что первично?
Андронова Е.В. (Екатеринбург) 10 мин

Дискуссия 5 мин

ЗАЛ «ВАЛДАЙ»

СИМПОЗИУМ — 3 марта 2023 г.

К 100-летию со дня рождения Митрофана Яковлевича Студеникина. Современные стратегии диагностики и лечения кардиальной патологии у детей

9:00–10:30 — **Зал «Валдай»**

Председатели: Садыкова Д.И. (Казань), Ковалев И.А., Дегтярева Е.А. (Москва)

Пациент с врожденным пороком сердца на педиатрическом участке
Ковалев И.А. (Москва) — 20 мин

Современные стратегии лечения гипертрофической кардиомиопатии. Профилактика внезапной сердечной смерти
Леонтьева И.Б. (Москва) — 20 мин

Диагностика нарушений липидного обмена в педиатрической практике
Садыкова Д.И., Сластникова Е.С., Салахова К.Р. (Казань) — 20 мин

Сердечные и внесердечные боли в грудной клетке у детей и подростков
Дегтярева Е.А. (Москва) — 15 мин

Брадиаритмии как причины обморочных состояний у детей
Полякова Е.Б. (Москва) — 15 мин

Дискуссия — 5 мин

СИМПОЗИУМ — 3 марта 2023 г.

Нарушения сердечного ритма и проводимости в практике врача-педиатра

10:45–12:15 — **Зал «Валдай»**

Председатели: Макаров Л.М., Комолятова В.Н. (Москва)

Аритмогенные синкопе / внезапная смерть
Макаров Л.М. (Москва) — 20 мин

Экстрасистолия
Балыкова Л.А., Владимиров Д.О. (Саранск) — 15 мин

Сердцебиения / пароксизмальные тахикардии
Васичкина Е.С. (Санкт-Петербург) — 20 мин

Брадиаритмии
Комолятова В.Н. (Москва) — 15 мин

Аритмии и внезапная смерть младенцев
Кораблева Н.Н. (Сыктывкар) — 15 мин

Дискуссия — 5 мин

СИМПОЗИУМ — 3 марта 2023 г.

Кардиоваскулярная патология у детей от рождения до совершеннолетия

12:45–14:15 — **Зал «Валдай»**

Председатели: Васичкина Е.С. (Санкт-Петербург), Трунина И.И., Первунина Т.М. (Москва)

Красные флаги кардиомиопатий. Что надо знать педиатру?
Васичкина Е.С. (Санкт-Петербург) — 15 мин

Неонатальный скрининг критических врожденных пороков сердца. Почему мы пропускаем пороки?
Трунина И.И. (Москва) — 20 мин

Современное состояние проблемы трансплантации сердца у детей
Первунина Т.М. (Санкт-Петербург) — 20 мин

Новые методы лечения сердечной недостаточности. Акцент на ресинхронизирующую терапию
Кручина Т.К. (Санкт-Петербург) — 15 мин

Динамическое наблюдение пациентов с двустворчатым аортальным клапаном на поликлиническом этапе
Мартаков М.А., Русинова Д.С., Марушко П.Н. (Москва) — 10 мин

Дискуссия — 10 мин

СИМПОЗИУМ — 3 марта 2023 г.

Состояние сердечно-сосудистой системы у юных атлетов

14:30–16:00 — **Зал «Валдай»**

Председатели: Балыкова Л.А. (Саранск), Макаров Л.М. (Москва)

Внезапная смерть в спорте
Макаров Л.М. (Москва) — 20 мин

Ремоделирование сердца у юных спортсменов
Комолятова В.Н. (Москва) — 15 мин

Миокардит у спортсменов
Балыкова Л.А. (Саранск) — 15 мин

Психологический статус и структурно-функциональное состояние миокарда у юных профессиональных спортсменов
Яковлева Л.В., Шангареева Г.Н. (Уфа) — 15 мин

Аномалия коронарных артерий у юной элитной спортсменки
Киселева И.И. (Москва) — 10 мин

Заболевания сердечно-сосудистой системы — основная причина отвода детей от спорта. Опыт сборных России
Аксенова Н.В. (Москва) — 10 мин

Дискуссия — 5 мин

СИМПОЗИУМ 3 марта 2023 г.

Артериальная гипертензия у детей и подростков

16:15–17:45 **Зал «Валдай»**

Председатели: Балыкова Л.А. (Саранск), Малявская С.И. (Архангельск)

Артериальная гипертензия у подростков — трудности диагностики и лечения в реальной клинической практике
Козлова Л.В., Бекезин В.В. (Смоленск) 15 мин

Современные подходы к диагностике и лечению первичной лабильной артериальной гипертензии у детей
Дубовая А.В., Науменко Ю.В. (Донецк) 15 мин

Эндокринные аспекты артериальной гипертензии
Малявская С.И. (Архангельск) 15 мин

Гипертонические кризы у детей
Балыкова Л.А., Широкова А.А. (Саранск) 10 мин

Избыточная масса тела у детей с артериальной гипертензией как фактор риска гиперлипидемии
Санталова Г.В. (Самара) 10 мин

Проблемы определения целевого уровня артериального давления у детей и подростков с хронической болезнью почек
Кулакова Е.Н. (Воронеж) 10 мин

Артериальная гипертензия у детей и метаболическое программирование
Погодина Е.В. (Нижний Новгород) 10 мин

Дискуссия 5 мин

ЗАЛ «АМУР»

СИМПОЗИУМ 3 марта 2023 г.

Ведение ребенка с синдромом дефицита внимания и гиперактивностью. Диалог невролога и педиатра. Современные подходы к терапии

Проводится при поддержке ООО «НПФ «Материа Медика Холдинг», не обеспечивается кредитами НМО

9:00–9:45 **Зал «Амур»**

Модератор: Каркашадзе Г.А. (Москва)

Синдром дефицита внимания и гиперактивности у детей и подростков: взгляд педиатра
Чеботарева Т.А. (Москва) 20 мин

Синдром дефицита внимания и гиперактивности. Особенности нервно-психического развития ребенка
Заваденко Н.Н. (Москва) 20 мин

Дискуссия 5 мин

СИМПОЗИУМ 3 марта 2023 г.

Повышение мышечного тонуса у детей: диагностика, современные походы к лечению и профилактике осложнений

Проводится при поддержке ООО «Мерц Фарма», не обеспечивается кредитами НМО

9:45–10:30 **Зал «Амур»**

Председатель: Мамедьяров А.М. (Москва)

Гипертонус или спастичность? Изменения мышечного тонуса у детей с неврологическими заболеваниями. Что мы можем с этим сделать?
Клочкова О.А. (Москва) 20 мин

Методы профилактики вторичных ортопедических осложнений при патологическом повышении тонуса у детей
Транковский С.Е. (Москва) 20 мин

Дискуссия 5 мин

СИМПОЗИУМ 3 марта 2023 г.

Современные подходы к диагностике и лечению детского церебрального паралича

10:45–12:15 **Зал «Амур»**

Председатели: Быкова О.В., Зиненко Д.Ю., Клочкова О.А. (Москва)

Явные и скрытые факторы этиологии и патогенеза ДЦП в контексте современного здравоохранения
Быкова О.В., Батышева Т.Т. (Москва) 15 мин

Современные тенденции в комплексной реабилитации детей со спастическими формами детского церебрального паралича: мультидисциплинарный подход
Белогорова Т.А., Бугун О.В. (Иркутск) 15 мин

Селективная дорзальная ризотомия: современное представление о методе и его роли в лечении спастичности у детей с церебральным параличом
Зиненко Д.Ю. (Москва) 15 мин

«Вместе против спастики» — благотворительный исследовательский проект по организации комплексной помощи пациентам, прошедшим селективную дорзальную ризотомию
Клочкова О.А. (Москва) 15 мин

Алгоритм предоперационной подготовки и послеоперационной реабилитации при проведении селективной дорзальной ризотомии
Иванов Т.Б. (Москва) 15 мин

Дискуссия 15 мин

СИМПОЗИУМ — 3 марта 2023 г.

Заседание рабочей группы «Здоровьесбережение с детства» при Координационном совете при Правительстве Российской Федерации по проведению в Российской Федерации Десятилетия детства. Адаптивная физкультура и спорт в жизни детей с ограниченными возможностями здоровья

12:45–14:15 — **Зал «Амур»**

Модератор: Батышева Т.Т. (Москва)

Роль адаптивной физкультуры и спорта в реабилитации детей-инвалидов
Батышева Т.Т. (Москва) — 20 мин

Допустимые типы поражения детей с ОВЗ для участия в соревнованиях по адаптивным видам спорта
Идрисова Г.З. (Санкт-Петербург) — 10 мин

Базовая подготовка специалистов для работы с лицами, имеющими отклонения в состоянии здоровья
Ткаченко С.А. (Москва) — 10 мин

Адаптивная физкультура и спорт в составе комплексной реабилитации детей и подростков с неврологической патологией
Шиошвили В.А. (Москва) — 10 мин

Опыт физической и социальной абилитации детей и подростков с особенностями ментального развития средствами адаптивного тхэквондо
Майсерик В.И., Хачатурова Т.С., Каркашадзе Г.А. (Москва) — 15 мин

Развитие детского пара-каратэ в России
Семайкин С.В. (Москва) — 10 мин

Дискуссия — 15 мин

СИМПОЗИУМ — 3 марта 2023 г.

Актуальные вопросы и новые подходы к лечению и реабилитации детей с когнитивными расстройствами

14:30–16:00 — **Зал «Амур»**

Председатели: Ковтун О.П. (Екатеринбург), Каркашадзе Г.А. (Москва)

Проблемы научной доказательности методов когнитивной реабилитации детей
Ребрейкина А.Б. (Москва) — 15 мин

Транскраниальная магнитная стимуляция в лечении детей с дисфазиями развития
Нестерова Ю.В., Каркашадзе Г.А., Бушуева Д.А. (Москва) — 15 мин

Нейроэлектростимуляция симпатического отдела вегетативной нервной системы в лечении детей с синдромом дефицита внимания и гиперактивностью
Петренко Т.С., Ковтун О.П. (Екатеринбург) — 15 мин

Особенности нейропсихологической диагностики и реабилитации детей с черепно-мозговыми травмами
Фуфаева Е.В. (Москва) 20 мин

Правополушарность у детей с первичной цилиарной дискинезией
Троицкая Л.А., Плотникова И.А., Ерохина В.А. (Москва) 15 мин

Дискуссия 10 мин

СИМПОЗИУМ 3 марта 2023 г.

Современные возможности диагностики и ведения детей со стресс-связанными расстройствами

16:15–17:00 **Зал «Амур»**

Председатель: Сергиенко Н.С. (Москва)

Дефицит магния и стресс-связанные расстройства у детей разного возраста
Доклад при поддержке ООО «ОПЕЛЛА ХЕЛСКЕА», не обеспечивается кредитами НМО
Каркашадзе Г.А. (Москва) 30 мин

Современные возможности популяционного нейроскрининга
Гогберашвили Т.Ю., Сергиенко Н.С., Каркашадзе Г.А. (Москва) 15 мин

Дискуссия

СИМПОЗИУМ 3 марта 2023 г.

К 100-летию со дня рождения Николая Алексеевича Тюрина. Респираторные инфекции и внебольничная пневмония у детей. Принципы диагностики, лечения и профилактики

17:00–17:45 **Зал «Амур»**

Председатель: Козлова Л.В. (Смоленск)

Респираторные инфекции у детей. Клинические примеры и принципы рациональной терапии
Доклад при поддержке АО «Сандоз», не обеспечивается кредитами НМО
Вишнева Е.А. (Москва)

Внебольничная пневмония у детей: проблемы диагностики, лечения и профилактики
Козлова Л.В. (Смоленск)

Дискуссия

XVI МЕЖДУНАРОДНЫЙ ФОРУМ ДЕТСКИХ ХИРУРГОВ, УРОЛОГОВ-АНДРОЛОГОВ И ТРАВМАТОЛОГОВ-ОРТОПЕДОВ

ЗАЛ «ЕНИСЕЙ»

СИМПОЗИУМ — **3 марта 2023 г.**

Визуализирующие методы диагностики заболеваний суставов у детей: что надо знать педиатру?

10:45–12:15 — **Зал «Енисей»**

Председатели: Смирнов А.В. (Москва), Кенис В.М. (Санкт-Петербург)

Лучевые методы исследования опорно-двигательного аппарата в детской ревматологии
Смирнов А.В. (Москва) — 25 мин

Ультразвуковая диагностики ювенильных артритов: от общего к частному
Алексеева О.Г. (Москва) — 20 мин

Визуализация опорно-двигательного аппарата у детей — истоки фокусных ультразвуковых исследований
Волков А.В. (Москва) — 15 мин

МРТ в режиме «все тело» — клиническое значение для диагностики активных и структурных изменений опорно-двигательного аппарата у детей
Колхидова З.А., Бланк Л.М., Никишина И.П. (Москва) — 15 мин

Микроволновая радиотермометрия в диагностике ювенильных артритов
Ладанова Е.С. (Ростов-на-Дону) — 10 мин

Дискуссия — 5 мин

СИМПОЗИУМ — **3 марта 2023 г.**

Мультидисциплинарные проблемы артрологии детского возраста: ювенильный артрит идиопатический и «неидиопатический»

12:45–14:15 — **Зал «Енисей»**

Председатели: Никишина И.П. (Москва), Костик М.М. (Санкт-Петербург)

Необычные формы ювенильных артритов: на стыке ревматологии, ортопедии и медицинской генетики: серия клинических наблюдений
Маткава В.Г., Никишина И.П. (Москва) — 15 мин

«Необычные формы ювенильных артритов»: комментарий эксперта — детского ортопеда
Кенис В.М. (Санкт-Петербург) — 15 мин

«Необычные формы ювенильных артритов»: комментарий эксперта — медицинского генетика
Маркова Т.В. (Москва) — 15 мин

Дифференциальная диагностика артропатий детского возраста — опыт ревматолога
Костик М.М. (Санкт-Петербург) — 25 мин

Ювенильный саркоидоз (синдром Блау). Как заподозрить? Как подтвердить? Что ожидать? Как лечить?
Федоров Е.С. (Москва) 15 мин

Дискуссия 5 мин

СИМПОЗИУМ 3 марта 2023 г.

Мультидисциплинарные аспекты гетеротопической оссификации и кальцификации

14:30–16:00 Зал «Енисей»

Председатели: Кенис В.М. (Санкт-Петербург), Никишина И.П. (Москва)

Проблема прогрессирующей оссифицирующей фибродисплазии «State of the art»
Никишина И.П. (Москва) 25 мин

Дифференциальная диагностика причин гетеротопической оссификации
Арсеньева С.В. (Москва) 25 мин

Полиморфизм проявлений псевдогипопаратиреоза — от гетеротопической оссификации до психоневрологических нарушений. Клиническое наблюдение
Садыкова А.В., Родионовская С.Р. (Москва) 15 мин

Туморальный кальциноз — патология на стыке ревматологии, ортопедии, медицинской генетики
Костик М.М. (Санкт-Петербург) 20 мин

Дискуссия 5 мин

СИМПОЗИУМ 3 марта 2023 г.

Аутовоспалительные заболевания у детей

16:15–17:00 Зал «Енисей»

Председатели: Насонов Е.Л., Никишина И.П. (Москва)

Системная красная волчанка с ювенильным началом — что необходимо знать педиатру?
Каледа М.И. (Москва) 20 мин

Аутовоспалительные заболевания: роль молекулярно-генетического анализа
Салугина С.О. (Москва) 20 мин

Дискуссия 5 мин

АКАДЕМИЧЕСКАЯ ЛЕКЦИЯ 3 марта 2023 г.

Проблема аутоиммунитета и аутовоспаления в ревматологии

17:00–17:45 Зал «Енисей»

Академик РАН Насонов Е.Л. (Москва) 40 мин

Дискуссия 5 мин

XVI МЕЖДУНАРОДНЫЙ ФОРУМ ДЕТСКИХ ХИРУРГОВ, УРОЛОГОВ-АНДРОЛОГОВ И ТРАВМАТОЛОГОВ-ОРТОПЕДОВ

ЗАЛ «ВОЛГА»

СИМПОЗИУМ **3 марта 2023 г.**

К 100-летию со дня рождения Игоря Федоровича Исакова. Лечение детей с ортопедическими, системными и ревматологическими заболеваниями

10:45–12:15 **Зал «Волга»**

Председатели: Кенис В.М. (Санкт-Петербург), Очирова П.В. (Курган)

Роль таргетной терапии при хирургическом лечении пациентов с нейрофиброматозом I типа
Очирова П.В. (Курган) 10 мин

Изменение показателей ретикулоцитов при ювенильном идиопатическом артрите в зависимости от длительности течения заболевания
Строгая Н.В. (Минск) 15 мин

Современные подходы к лечению килевидной деформации грудной клетки у детей и подростков
Попова А.С., Виссарионов С.В., Рыжиков Д.В. (Санкт-Петербург) 15 мин

Первый опыт применения вакуумного колокола в лечении воронкообразной деформации грудной клетки у детей
Шоминова А.О., Митупов З.Б., Разумовский А.Ю. (Москва) 10 мин

Рентгенанатомические особенности плечевого сустава и костей плечевого пояса у детей с последствиями интранатальной травмы плечевого сплетения
Ходоровская А.М., Агранович О.Е., Савина М.В. (Санкт-Петербург) 10 мин

Укорочение нижней конечности и перекос таза у детей с гемипаретической формой ДЦП
Кенис В.М., Петрова Д.А. (Санкт-Петербург) 15 мин

Улучшение результатов хирургического лечения эквиноплосковальгусной деформации стоп у детей с ДЦП
Босых В.Г. (Москва) 10 мин

Дискуссия 5 мин

СИМПОЗИУМ **3 марта 2023 г.**

Опухоли у детей первого года жизни: от педиатра к онкологу

12:45–14:15 **Зал «Волга»**

Председатели: Варфоломеева С.Р., Казанцев А.П. (Москва)

Нейробластома группы наблюдения у детей раннего возраста: для педиатра и онколога
Казанцев А.П. (Москва) 15 мин

Организация онкологической помощи детям первого года жизни
Муфтахова Г.М. (Москва) 15 мин

Герминогенноклеточные опухоли крестцово-копчиковой локализации
Капкова О.А. (Москва) 15 мин

Спектр синдромов избыточного роста, связанных с мутацией PIK3CA
Сагоян Г.Б. (Москва) 15 мин

Спектр синдромов избыточного роста, связанных с мутацией PIK3CA: собственный опыт
Сулейманова А.М. (Москва) 15 мин

Ретинобластома у детей первого года жизни
Горовцова О.В., Ушакова Т.Л. (Москва) 15 мин

Дискуссия

СИМПОЗИУМ 3 марта 2023 г.

Тяжелые гематологические заболевания у детей в практике педиатра и детского онколога

14:30–16:00 Зал «Волга»

Председатели: Валиев Т.Т., Киргизов К.И. (Москва)

Семейные случаи гистиоцитоза из клеток Лангерганса
Фоминых В.С. (Москва) 15 мин

Ингибиторы B-RAF в лечении гистиоцитоза из клеток Лангерганса
Хачатрян А.А. (Москва) 15 мин

Анемия Фанкони и МДС для педиатра: взгляд врача-гематолога
Шервашидзе М.А. (Москва) 15 мин

Анемия Фанкони и врожденные дискератозы для педиатра: трансплантация гемопоэтических стволовых клеток
Костарева И.О., Потемкина Т.И. (Москва) 15 мин

Первичные иммунодефицитные состояния у детей и злокачественные новообразования: где связь и как не упустить время
Балясова Л.С. (Москва) 15 мин

Клеточные технологии для редких заболеваний у детей
Алиев Т.З., Сергеенко К.А. (Москва) 15 мин

Дискуссия

СИМПОЗИУМ 3 марта 2023 г.

Прорывные технологии в детской онкологии-гематологии

16:15–17:45 Зал «Волга»

Председатели: Поляков В.Г., Керимов П.А. (Москва)

Прорывные технологии в детской онкохирургии
Керимов П.А. (Москва) 15 мин

Ретинобластома: от энуклеации до сохранения зрения
Ушакова Т.Л. (Москва) 15 мин

Иммунотерапия детских лейкозов: как добиться ремиссии и почему это стало важно врачу-педиатру
Батманова Н.А. (Москва) 15 мин

Фиброаденомы молочных желез у молодых пациенток с наследственными опухолевыми синдромами
Семенова В.В., Михайлова С.Н., Наседкина Т.В. (Москва) 15 мин

Картирование как инструмент маршрутизации в детской онкологии-гематологии: как он поможет врачу-педиатру
Коган С.А. (Москва) 15 мин

Тотальное облучение тела у детей: почему это важно онкологу и педиатру?
Григоренко В.А. (Москва) 15 мин

Дискуссия

II ВСЕРОССИЙСКАЯ ВАКЦИНАЛЬНАЯ АССАМБЛЕЯ «ЗАЩИЩАЯ ПОКОЛЕНИЯ»

ЗАЛ «ЛАДОГА»

СИМПОЗИУМ — 3 марта 2023 г.

Иммунизация как основа улучшения здоровья современных подростков

9:00–10:30 — **Зал «Ладога»**

Председатели: Уварова Е.В., Федосеенко М.В. (Москва)

Вакцинация подростков: уже не дети, но еще не взрослые
Федосеенко М.В. (Москва) 20 мин

Современная стратегия профилактики ВПЧ-ассоциированных заболеваний у детей и подростков
Доклад при поддержке компании ООО «Нанолек», не обеспечивается кредитами НМО
Уварова Е.В. (Москва) 30 мин

Иммунопрофилактика подростков от вакциноуправляемых инфекций
Пруцкова Е.В. (Ульяновск) 15 мин

Серологический мониторинг состояния коллективного иммунитета против вирусного гепатита В у детей и подростков
Хамидулина А.А., Соловьева И.Л. (Ульяновск), Костинов М.П. (Москва) 15 мин

Дискуссия 10 мин

СИМПОЗИУМ — 3 марта 2023 г.

Преследующие угрозы прошлого: нынешняя реальность и действенные меры борьбы

10:45–12:15 — **Зал «Ладога»**

Председатели: Ртищев А.Ю., Федосеенко М.В. (Москва)

Современные инфекционные вызовы и перспективы совершенствования профилактики
Ртищев А.Ю. (Москва) — 20 мин

Полиомиелит на современном этапе. Вопросы вакцинопрофилактики
Иванова О.Е. (Москва) — 20 мин

Актуальные вопросы вакцинопрофилактики гриппа
Никитин И.Г. (Москва) — 15 мин

Ветряная оспа: из прошлого в будущее
Михеева И.В. (Москва) — 20 мин

Корь — «недетская» угроза
Зверева Н.Н. (Москва) — 15 мин

СИМПОЗИУМ — 3 марта 2023 г.

Путь к идеальной практике вакцинации

Проводится при поддержке компании АО «Санофи Россия», не обеспечивается кредитами НМО

12:45–14:15 — **Зал «Ладога»**

Председатель: Намазова-Баранова Л.С. (Москва)

Инфекции в постпандемический период: вызов педиатрии и педиатрам
Намазова-Баранова Л.С. (Москва) — 20 мин

Как выглядит идеальный календарь прививок 2023 года
Федосеенко М.В. (Москва) — 20 мин

Панельная дискуссия:

Ответы на сложные вопросы по вакцинации: помощь врачу в преодолении сомнений родителей
Харит С.М. (Санкт-Петербург), Ртищев А.Ю. (Москва) — 40 мин

Дискуссия — 10 мин

СИМПОЗИУМ — 3 марта 2023 г.

Совещание экспертов Национального союза экспертов в сфере иммунопрофилактики (NITAG). Вакцинопрофилактика: общемировые проблемы и достижения требуют общих усилий

14:30–16:00 — **Зал «Ладога»**

Председатели: Намазова-Баранова Л.С., Плутницкий А.Н., Федосеенко М.В. (Москва)

Вступительное слово — заместитель министра здравоохранения РФ Плутницкий А.Н.

Национальная программа иммунизации Республики Казахстан: трансформация в современных условиях
Ералиева Л.Т. (Казахстан, Алма-Аты) — 10 мин

Перспективы национального календаря профилактических прививок в Республике Беларусь
Романова О.Н. (Белоруссия, Минск) — 10 мин

Best Practices in Development of National Immunization Programs — Türkiye experience
Прогресс в развитии рутинной программы иммунизации в Турции
Mehmet Vural (Istanbul, Turkey)
Мехмет Вурал (Стамбул, Турция) — 10 мин

Best Practices in Development of National Immunization Programs — India experience
Продвижение программ вакцинации в Индии: роль педиатров
Naveen Thacker (Gandidham, India)
Навин Такер (Гандихам, Индия) — 10 мин

О работе Экспертного совета в области иммунопрофилактики и Рабочей группы экспертов по вопросам вакцинопрофилактики инфекционных болезней Минздрава России
Намазова-Баранова Л.С., Федосеенко М.В. — 10 мин

Панельная дискуссия экспертов: *Намазова-Баранова Л.С., Брико Н.И., Власов Я.В., Горелов А.В. (Москва), Ковтун О.П. (Екатеринбург), Козлов Р.С. (Смоленск), Королева И.С., Костинов М.П. (Москва), Лобзин Ю.В. (Санкт-Петербург), Мельникова А.А., Михеева И.В., Плакида А.В., Ртищев А.Ю. (Москва), Рудакова А.В., Сидоренко С.В. (Санкт-Петербург), Федосеенко М.В. (Москва), Фельдблюм И.В. (Пермь), Чуланов В.П., Чумакова О.В. (Москва), Харит С.М. (Санкт-Петербург)* — 10 мин

СИМПОЗИУМ — 3 марта 2023 г.

Уроки инфекций в постпандемический период

Проводится при поддержке компании АО «Санофи Россия», не обеспечивается кредитами НМО

16:15–17:00 — **Зал «Ладога»**

Председатель: Мазанкова Л.Н. (Москва)

Детские инфекции, которые вернулись в период выхода из пандемии
Мазанкова Л.Н. (Москва) — 10 мин

Алгоритмы диагностики и профилактики коклюша для врача-педиатра
Коновалов И.В. (Москва) 15 мин

Готовы ли мы к вспышкам менингококковой инфекции? Что может сделать врач
Мескина Е.Р. (Москва) 15 мин

Дискуссия 5 мин

СИМПОЗИУМ 3 марта 2023 г.

Полученные знания и навыки в постпандемический период

17:00–17:45 **Зал «Ладога»**

Председатели: Костинов М.П., Федосеенко М.В. (Москва)

Мониторинг параметров иммунитета у детей после COVID-19
Москалева Е.В., Рычкова Л.В., Петрова А.Г. (Иркутск) 15 мин

Роль вакцинации против гриппа и пневмококка в эпидемическом процессе и клинических проявлениях COVID-19
Костинов М.П. (Москва), Настаева Н.Ю. (Новороссийск) 15 мин

Вакцинация квадривалентной вакциной против гриппа у детей и подростков, получивших иммунизацию против коронавирусной инфекции
Андреева Н.П. (Чебоксары), Костинов М.П. (Москва) 10 мин

Дискуссия 5 мин

ЗАЛ «КОНГРЕСС-ЗАЛ № 1»

КРУГЛЫЙ СТОЛ — 4 марта 2023 г.

Совещание главных внештатных специалистов Минздрава России. Заседание профильной комиссии по педиатрии и профилактической медицине. Мультидисциплинарная педиатрическая помощь детям с аутизмом

9:00–10:30 — **Зал «Конгресс-зал № 1»**

Председатели: Намазова-Баранова Л.С., Шешко Е.Л., Чумакова О.В., Устинова Н.В. (Москва)

Смена парадигмы в подходах к диагностике и ведению пациентов с РАС
Устинова Н.В., Намазова-Баранова Л.С., Слипка М.И. (Москва) — 20 мин

Раннее выявление детей с РАС: опыт регионов
Баландина О.В. (Нижний Новгород) — 15 мин

РАС и ассоциированные заболевания
Турти Т.В. (Москва) — 15 мин

Особенности питания и пищевого поведения детей с РАС
Овсяник Н.Г. (Москва) — 15 мин

Формирование приверженности лечению у родителей детей с нарушениями развития на ранних этапах оказания помощи
Абрамов К.В. (Москва) — 15 мин

Дискуссия — 10 мин

КРУГЛЫЙ СТОЛ — 4 марта 2023 г.

Совещание главных внештатных специалистов Минздрава России. Заседание профильной комиссии по педиатрии и профилактической медицине. Оптимизация организации стационарного и амбулаторно-поликлинического звена педиатрической медицинской помощи. Часть 1

10:45–12:15 — **Зал «Конгресс-зал № 1»**

Модераторы: Намазова-Баранова Л.С., Омельяновский В.В., Шешко Е.Л., Чумакова О.В. (Москва)

Участники: *Горев В.В. (Москва), Киреева Г.Н. (Челябинск), Корсунский А.А., Чубарова А.И. (Москва), Пискунова С.Г. (Ростов-на-Дону), Резник В.А., Микава А.Г. (Санкт-Петербург)*

Основные проблемы работы детских стационаров в РФ областного, краевого, республиканского уровня
Ваганов Н.Н. (Москва) 20 мин

Развитие системы лекарственного обеспечения в РФ
Омельяновский В.В. (Москва) 10 мин

Пациент с коморбидностью – проблемы маршрутизации и оказания медицинской помощи в условиях мегаполиса
Горев В.В. (Москва) 15 мин

Дискуссия

КРУГЛЫЙ СТОЛ 4 марта 2023 г.

Совещание главных внештатных специалистов Минздрава России. Заседание профильной комиссии по педиатрии и профилактической медицине. Оптимизация организации стационарного и амбулаторно-поликлинического звена педиатрической медицинской помощи. Часть 2

12:45–14:15 Зал «Конгресс-зал № 1»

Модераторы: Намазова-Баранова Л.С., Омельяновский В.В., Шешко Е.Л., Чумакова О.В. (Москва)

Участники: *Горев В.В. (Москва), Киреева Г.Н. (Челябинск), Корсунский А.А., Османов И.М., Чубарова А.И. (Москва), Пискунова С.Г. (Ростов-на-Дону)*

Включение в клинические рекомендации препаратов off-label
Федяева В.К. (Москва) 15 мин

Реальная клиническая практика как источник данных
Горкавенко Ф.В. (Москва) 15 мин

Особенности работы крупной детской больницы в условиях новой реальности
Киреева Г.Н. (Челябинск) 15 мин

Поликлиника первых. Сделано в Челябинске
Рыжий А.П. (Челябинск) 15 мин

Диспансерное наблюдение с позиции пациентоориентированности и медицинской активности
Татарева С.Е. (Екатеринбург) 15 мин

Дискуссия 45 мин

КРУГЛЫЙ СТОЛ — 4 марта 2023 г.

Совещание главных внештатных специалистов Минздрава России. Заседание профильной комиссии по педиатрии и профилактической медицине. Пути реализации стратегии по борьбе с избыточным назначением антибиотиков в рамках первичной медико-санитарной помощи

14:30–16:00 — **Зал «Конгресс-зал № 1»**

Участники: *Баранов А.А., Драпкина О.М., Намазова-Баранова Л.С. (Москва), Иванов Д.О. (Санкт-Петербург), Куличенко Т.В., Митюшин И.Л., Омельяновский В.В. (Москва), Петренко Ю.В. (Санкт-Петербург), Петряйкина Е.Е., Шепель Р.Н., Межидов К.С. (Москва)*

Дискуссия

V ВСЕРОССИЙСКИЙ СЕМИНАР «СТРАХОВАЯ МЕДИЦИНА В ОХРАНЕ ЗДОРОВЬЯ ДЕТЕЙ»

КРУГЛЫЙ СТОЛ — 4 марта 2023 г.

Актуальные вопросы правовой безопасности медицинских работников

16:15–17:45 — **Зал «Конгресс-зал № 1»**

Модератор: Железняк Н.Е. (Москва)

Деструктивный пациент: психология и техники взаимодействия
Железняк Н.Е. (Москва) — 80 мин

Дискуссия — 10 мин

IV ВСЕРОССИЙСКАЯ КОНФЕРЕНЦИЯ ДЕТСКИХ ДЕРМАТОЛОГОВ

ЗАЛ «АМФИТЕАТР»

СИМПОЗИУМ — 4 марта 2023 г.

Путь от болезни к здоровью. Инновации и экспертиза на службе врача и пациента

Проводится при поддержке ООО «Пьер Фабр», не обеспечивается кредитами НМО

9:00–10:30 — Зал «Амфитеатр»

Председатель: Мурашкин Н.Н. (Москва)

Эпидермальный барьер и иммунная дисрегуляция при атопическом дерматите: значение и последствия?
Амбарчян Э.Т. (Москва) — 20 мин

Зуд при атопическом дерматите: механизмы возникновения и современные возможности контроля
Мурашкин Н.Н. (Москва) — 20 мин

Дисбиотический статус и хронические воспалительные дерматозы: новые тренды
Аравийская Е.Р. (Санкт-Петербург) — 20 мин

Профилактика и коррекция кожной токсичности, ассоциированной с лучевой терапией у детей
Белышева Т.С. (Москва) — 20 мин

Дискуссия — 10 мин

СИМПОЗИУМ — 4 марта 2023 г.

Фосфорно-кальциевый обмен, иммунитет, аллергия: грани витамина D

Проводится при поддержке АО «АКРИХИН», не обеспечивается кредитами НМО

10:45–12:15 — Зал «Амфитеатр»

Председатель: Намазова-Баранова Л.С. (Москва)

Гиповитаминоз D у детей — status praesens
Намазова-Баранова Л.С. (Москва) — 20 мин

Неспецифическая профилактика ОРВИ у детей. Есть ли место витамину D?
Горелов А.В. (Москва) — 20 мин

Иммунорегуляторная роль витамина D в патогенезе аллергических заболеваний у детей
Эфендиева К.Е. (Москва) — 20 мин

Витамин D на разных этапах развития
Малявская С.И. (Архангельск) — 20 мин

Дискуссия — 10 мин

СИМПОЗИУМ 4 марта 2023 г.

Клинический разбор пациентов с воспалительными дерматозами

Проводится при поддержке марки LA ROCHE-POSAY (АО «Л'Ореаль»), не обеспечивается кредитами НМО

12:45–14:15 **Зал «Амфитеатр»**

Эксперты: Аравийская Е.Р. (Санкт-Петербург), Мурашкин Н.Н. (Москва), Новик Г.А. (Санкт-Петербург)

Интерактивный формат: совместная лекция 70 мин

Дискуссия 20 мин

СИМПОЗИУМ 4 марта 2023 г.

Путь к долгосрочной ремиссии в жизни детей с атопическим дерматитом: от эмолентов к таргетной терапии

Проводится при поддержке АО «Санофи Россия», не обеспечивается кредитами НМО

14:30–16:00 **Зал «Амфитеатр»**

Председатель: Намазова-Баранова Л.С., Мурашкин Н.Н. (Москва)

Интерактивный клинический разбор 1
Мурашкин Н.Н. (Москва) 20 мин

Интерактивный клинический разбор 2
Амбарчян Э.Т. (Москва) 20 мин

Интерактивный клинический разбор 3
Левина Ю.Г. (Москва) 20 мин

Дискуссия 30 мин

СИМПОЗИУМ 4 марта 2023 г.

Привычные и не совсем привычные представления о запоре у детей

16:15–17:00 **Зал «Амфитеатр»**

Модератор: Файзуллина Р.А. (Москва)

Коррекция питания как метод терапии и профилактики функциональных запоров у детей
Доклад при поддержке АО «Валента», не обеспечивается кредитами НМО
Файзуллина Р.А. (Казань) 20 мин

За кулисами функционального запора: маленькая неприятность или большая проблема
Доклад при поддержке АО «Валента», не обеспечивается кредитами НМО
Комарова Е.В. (Москва) 20 мин

Дискуссия 5 мин

СИМПОЗИУМ 4 марта 2023 г.

Заседание редколлегии журналов издательства Союза педиатров России

17:00–17:45 **Зал «Амфитеатр»**

Модераторы: Баранов А.А., Намазова-Баранова Л.С., Сайгитов Р.Т. (Москва)

Авторство и вклад в исследование
Сайгитов Р.Т. (Москва) 30 мин

Дискуссия 15 мин

XII ЕВРАЗИЙСКИЙ ФОРУМ ПО РЕДКИМ БОЛЕЗНЯМ

ЗАЛ «ПРЕСС-ЗАЛ»

СИМПОЗИУМ 4 марта 2023 г.

Мышечная дистрофия Дюшенна и дефицит декарбоксилазы ароматических L-аминокислот (AADC) в практике педиатра

Проводится при поддержке ООО «ПиТиСи Терапьютикс», не обеспечивается кредитами НМО

9:00–9:45 **Зал «Пресс-зал»**

Председатель: Сурков А.Н. (Москва)

Важная роль педиатра в диагностике мышечной дистрофии Дюшенна?
Сурков А.Н. (Москва) 20 мин

Новое редкое заболевание дефицит AADC, как заподозрить и не пропустить
Михайлова С.В. (Москва) 20 мин

Дискуссия 5 мин

СИМПОЗИУМ 4 марта 2023 г.

Нейрофиброматоз I типа в клинической практике педиатра

Проводится при поддержке ООО «АстраЗенека Фармасьютикалз», не обеспечивается кредитами НМО

9:45–10:30 **Зал «Пресс-зал»**

Председатели: Львова О.А. (Екатеринбург), Диникина Ю.В. (Санкт-Петербург)

Нейрофиброматоз I типа и плексиформные нейрофибромы: клиника, маршрутизация и наблюдение
Львова О.А. (Москва) 20 мин

Возможности терапии неоперабельных симптоматических плексиформных нейрофибром
Диникина Ю.В. (Москва) 20 мин

Дискуссия 5 мин

СИМПОЗИУМ 4 марта 2023 г.

Редкие заболевания в реальной клинической практике

Проводится при поддержке ООО «АстраЗенека Фармасьютикалз», не обеспечивается кредитами НМО

10:45–12:15 Зал «Пресс-зал»

Председатель: Сурков А.Н. (Москва)

Редкое заболевание под маской стеатоза
Сурков А.Н. (Москва) 20 мин

Собственный опыт применения патогенетической терапии дефицита лизосомной кислой липазы
Кекеева Т.Н. (Москва) 10 мин

Морфологические изменения печени и возможности оценки стеатоза при дефиците лизосомной кислой липазы
Власов Н.Н. (Санкт-Петербург) 15 мин

Клиника, патогенез и терапия гипофосфатазии
Витебская А.В. (Москва) 15 мин

Редкое заболевание под маской рахита. Разбор клинических случаев
Костик М.М. (Санкт-Петербург), Витебская А.В. (Москва) 20 мин

Дискуссия 10 мин

СИМПОЗИУМ 4 марта 2023 г.

Современные аспекты диагностики и лечения орфанных заболеваний

Проводится при поддержке АО «Фармимэкс», не обеспечивается кредитами НМО

12:45–14:15 Зал «Пресс-зал»

Председатель: Вашакмадзе Н.Д. (Москва)

Многообразие клинических проявлений болезни Фабри у детей
Вашакмадзе Н.Д. (Москва) 20 мин

В каких случаях педиатру следует направить пациента к ортопеду для дифференциальной диагностики мукополисахаридоза?
Очирова П.В. (Курган) 15 мин

Мониторинг эффективности ведения пациентов с мукополисахаридозом тип II
Журкова Н.В. (Москва) 15 мин

Клинические примеры пошагового алгоритма диагностики болезни Гоше
Снегова Е.В. (Санкт-Петербург) 15 мин

Смертельные отеки — не пропустите больного с наследственным ангионевротическим отеком
Латышева Е.А. (Москва) 15 мин

Сложности и возможности диагностики, терапии пациента с CDKL-5
Шаркова И.В. (Москва) 10 мин

Дискуссия

СИМПОЗИУМ 4 марта 2023 г.

От неонатального скрининга до таргетной терапии

14:30–16:00 Зал «Пресс-зал»

Председатели: Николаева Е.Б. (Екатеринбург), Селимзянова Л.Р. (Москва)

Новые возможности неонатального скрининга 20 мин
Николаева Е.Б., Сумина М.Г. (Екатеринбург)

Неонатальный скрининг на спинальную мышечную атрофию: маршрут пациента 15 мин
Невмержицкая К.С. (Екатеринбург)

Клинические проявления нозологических форм расширенного скрининга: органические ацидурии, аминоацидопатии, дефекты бета-окисления жирных кислот 15 мин
Овсова О.В. (Екатеринбург)

Результаты пилотного проекта — иммунологический скрининг 15 мин
Тузанкина И.А. (Екатеринбург)

Эффективность таргетной терапии у пациентов с муковисцидозом в реальной клинической практике 20 мин
Кондратьева Е.И. (Москва)

Дискуссия 5 мин

СИМПОЗИУМ 4 марта 2023 г.

Назальный полипоз и болезни легких — две стороны одной медали

Проводится при поддержке АО «Генериум», не обеспечивается кредитами НМО

16:15–17:45 Зал «Пресс-зал»

Председатели: Кондратьева Е.И., Селимзянова Л.Р., Поляков Д.П., Лямин А.В. (Москва)

Муковисцидоз как модель сочетания полипов носа и бронхоэктазов 20 мин
Поляков Д.П., Кондратьева Е.И., Лямин А.В. (Москва)

Первичная цилиарная дискинезия — кто первый ставит диагноз? 20 мин
Кондратьева Е.И., Поляков Д.П., Лямин А.В. (Москва)

Наследственные телеангиэктазии (синдром Ослера – Рандю – Вебера и атаксия-телеангиэктазия) — диагностика и наблюдение командой специалистов 15 мин
Дьякова С.Э. (Москва)

Назальный полипоз в рутинной практике оториноларинголога 10 мин
Зеленкова И.В. (Москва)

Назальный полипоз и аллергия: особенности и возможности терапии 10 мин
Калугина В.Г., Добрынина Е.А. (Москва)

Дискуссия 15 мин

III ВСЕРОССИЙСКАЯ КОНФЕРЕНЦИЯ С МЕЖДУНАРОДНЫМ УЧАСТИЕМ «ПРИОРИТЕТЫ И ЗАДАЧИ РАЗВИТИЯ СОЦИАЛЬНОЙ ПЕДИАТРИИ»

ЗАЛ «А»

СИМПОЗИУМ — 4 марта 2023 г.

Школьная медицина и здоровье обучающихся. Часть 1

9:00–10:30 — **Зал «А»**

Модераторы: Ким А.В. (Санкт-Петербург), Мингазова Э.В. (Москва)

Современные тенденции состояния здоровья школьников в ракурсе проблем «школьной гигиены»
Ким А.В., Рослова З.А. (Санкт-Петербург) — 15 мин

Здоровье студенческой молодежи — новые вызовы и пути решения
Мингазова Э.Н., Гуреев С.А., Мингазов Р.Р. (Москва) — 15 мин

Спортивная школа: профилактика риска развития ожирения после окончания спортивной карьеры в видах спорта с ранней специализацией
Выборная К.В., Никитюк Д.Б. (Москва) — 15 мин

Гигиеническая оценка селенового статуса у школьников в аспекте здоровьесбережения
Мухутдинова Г.М., Гомзина Е.Г. (Казань) — 15 мин

К вопросу о совершенствовании диспансеризации школьников
Мустафаева З.М. (Баку, Азербайджан) — 15 мин

Мониторинг питания обучающихся общеобразовательных организаций
Гавриш С.М. (Новосибирск) — 10 мин

Дискуссия — 5 мин

СИМПОЗИУМ — 4 марта 2023 г.

Школьная медицина и здоровье обучающихся. Часть 2

10:45–12:15 — **Зал «А»**

Модераторы: Альбицкий В.Ю., Басова А.Я. (Москва)

Медико-педагогическое взаимодействие в формировании здоровья школьников: решенные и нерешенные проблемы
Шишова А.В., Жданова Л.А. (Иваново) — 15 мин

Суицидальное поведение подростков и школа: источник проблем или их решение?
Басова А.Я. (Москва) — 15 мин

Информатизация обучения и воспитания: новый фактор риска
Ткачук Е.А. — 15 мин

Трехуровневая региональная модель единого информационного пространства по формированию здоровья школьников
Воробьева Е.А., Филькина О.М., Долотова Н.В. (Иваново) — 15 мин

Здоровьесберегающие мероприятия (технологии) в условиях образовательных организаций: современное состояние проблемы, опыт, перспективы
Радченко О.Р., Шулаев А.В. (Казань) 15 мин

Ребенок с трудностями обучения: причины и следствия (педиатрия или психиатрия?)
Савина Е.А. (Москва) 15 мин

Дискуссия

СИМПОЗИУМ 4 марта 2023 г.

Инновационные подходы к организации медицинской помощи детям

12:45–14:15 Зал «А»

Модераторы: Альбицкий В.Ю. (Москва), Орел В.И. (Санкт-Петербург), Устинова Н.В. (Москва)

Организация многоуровневой системы оказания реабилитационной (абилитационной) медицинской помощи глубоконедоношенным детям
Каган А.В., Петрова Н.В., Плотникова Е.В. (Санкт-Петербург) 20 мин

Новые технологии профилактики среди детского населения мегаполиса
Ченцов Д.В., Смирнова В.М., Орел В.В., Разгуляева Д.Н. (Санкт-Петербург) 20 мин

Качество и эффективность системы профилактической помощи детскому населению с метаболическим синдромом и ожирением
Шикалева А.А., Шайдуллина М.Р., Титова С.А. (Казань) 20 мин

Подросток с гипертонической болезнью в детской поликлинике. Проблемы и реальность
Гончар Н.О., Ерина М.Ю. (Санкт-Петербург) 20 мин

Дискуссия 10 мин

СИМПОЗИУМ 4 марта 2023 г.

Вопросы образования специалистов, работающих с детьми

14:30–16:00 Зал «А»

Модераторы: Балыкова Л.А. (Саранск), Ковтун О.П. (Екатеринбург)

Особенности дистанционного обучения в медицинском вузе
Печкуров Д.В., Кольцова Н.Д. (Самара) 25 мин

Интеграция клинических рекомендаций в методологию образовательного процесса при обучении врачей-педиатров
Давыдова А.Н. (Волгоград) 25 мин

Перспективные направления междисциплинарной подготовки психолого-педагогических кадров для системы образования детей с ограниченными возможностями здоровья
Филатова Ю.О. (Москва) 25 мин

Дискуссия 15 мин

СИМПОЗИУМ — 4 марта 2023 г.

Разговор со специалистом. Взгляд аллерголога, педиатра, офтальмолога на наиболее частые проблемы со здоровьем у детей

Проводится при поддержке компании ООО «Сентисс Рус», не обеспечивается кредитами НМО

16:15–17:00 — **Зал «А»**

Модератор: Вишнева Е.А. (Москва)

Отиты и конъюнктивиты у детей: легкое решение сложных проблем с точки зрения аллерголога-иммунолога и педиатра
Вишнева Е.А. (Москва) — 20 мин

Разговор с офтальмологом: ответы на частые вопросы
Егорова А.В. (Москва) — 20 мин

Дискуссия — 5 мин

ЛЕКЦИЯ ПРОФЕССОРА — 4 марта 2023 г.

Современные вызовы для клинической фармакологии в педиатрии

17:00–17:45 — **Зал «А»**

Колбин А.С. (Санкт-Петербург) — 40 мин

Дискуссия — 5 мин

II КОНГРЕСС ПЕДИАТРОВ ВОСТОЧНОЙ ЕВРОПЫ И ЦЕНТРАЛЬНОЙ АЗИИ

ЗАЛ «В»

СИМПОЗИУМ — 4 марта 2023 г.

Ассоциация педиатров Азербайджана. Актуальные проблемы современной педиатрии

9:00–10:30 — **Зал «В»**

Председатель: Гараева Сабина (Баку)

Дисавтономия при дисплазии соединительной ткани у детей: «родная» проблема или постковидный синдром?
Маммадова Фахрия (Баку) — 15 мин

Эффективность и необходимость применения холтеровского исследования при диагностике транзиторной ишемии миокарда у детей в постковидном периоде
Гаджиева Ульвия (Баку) — 15 мин

Низкая и крупная масса тела при рождении: современное состояние проблемы
Гараева Сабина (Баку) 15 мин

Роль ультразвукового исследования в диагностике легочной патологии у новорожденных
Мухтарова Севиндж (Баку) 15 мин

Роль биоэтики в медицинском образовании
Таги-заде Тарана (Баку) 10 мин

Сложности ранней диагностики ювенильного дерматомиозита: о чем должны знать педиатры?
Мусаев Сурхай, Мамедова Севда (Баку) 15 мин

Дискуссия 5 мин

СИМПОЗИУМ 4 марта 2023 г.

Общество педиатров Беларуси. Российско-Белорусский симпозиум Гемолитико-уремический синдром у детей

10:45–11:30 Зал «В»

Председатели: Байко С.В. (Минск), Эмирова Х.М. (Москва)

Гемолитико-уремический синдром у детей в Беларуси: опыт первых 500 случаев
Байко С.В., Судновская К.А., Чередниченко М.Д., Самойлович Е.О., Семейко Г.В. (Минск) 20 мин

Как улучшить прогноз гемолитико-уремического синдрома у детей?
Эмирова Х.М. (Москва) 20 мин

Дискуссия 5 мин

СИМПОЗИУМ 4 марта 2023 г.

Ассоциация педиатров Кыргызстана. Российско-Кыргызский симпозиум Современная педиатрия: проблемы и пути решения

11:30–12:15 Зал «В»

Председатели: Сулайманов Ш.А. (Бишкек), Жамынчиев Э.К. (Москва)

Состояние и перспективы педиатрической службы в Кыргызской Республике
Сулайманов Ш.А. (Бишкек), Муратова Ж.А. (Ош) 20 мин

Современные подходы к коррекции часто встречающихся хирургических болезней у детей
Жамынчиев Э.К. (Москва) 20 мин

Дискуссия 5 мин

СИМПОЗИУМ 4 марта 2023 г.

Общество педиатров Молдовы. Актуальные вопросы охраны здоровья детей в Республике Молдова

12:45–14:15 **Зал «В»**

Председатель: Ревенко Нинель (Кишинев)

Бактериальная этиология внебольничной пневмонии у детей в возрасте до 5 лет после внедрения пневмококковой вакцины в Республике Молдова 25 мин
Ревенко Нинель, Бужор Дина, Балануца Анна (Кишинев)

Страновой опыт по выявлению первичных иммунодефицитов у детей 25 мин
Ревенко Нинель, Андриеш Лучия, Долапчиу Елена (Кишинев)

Практика назначения антибиотиков у детей до 5 лет в Республике Молдова 25 мин
Ревенко Нинель, Кырстя Ольга, Хородиштяну Адела (Кишинев)

Дискуссия 15 мин

СИМПОЗИУМ 4 марта 2023 г.

Общество педиатров Сербии. Редкие болезни у детей

14:30–16:00 **Зал «В»**

Председатель: Панович Байчетич Милица (Белград)

Myocarditis related and unrelated to SARS-CoV-2
Миокардит, связанный и несвязанный с SARS-CoV-2 20 мин
Vukomanović Vladislav (Belgrade)
Вукоманович Владислав (Белград)

Rare autoinflammatory diseases
Редкие аутовоспалительные заболевания 20 мин
Vojinović Jelena (Belgrade)
Войнович Елена (Белград)

Gaucher Disease
Болезнь Гоше 20 мин
Janić Dragana (Belgrade)
Янич Драгана (Белград)

Orphan drug use in paediatric patients with rare diseases
Применение орфанных препаратов у детей с редкими заболеваниями 20 мин
Panović Bajčetić Milica (Belgrade)
Панович Байчетич Милица (Белград)

Дискуссия 10 мин

СИМПОЗИУМ — 4 марта 2023 г.

Общество педиатров Узбекистана. Педиатрия Узбекистана: в фокусе актуальные вопросы иммунологии и аллергологии

16:15–17:45 — Зал «В»

Председатель: Джамбекова Г.С. (Ташкент)

Врожденные ошибки иммунитета: реалии и перспективы
Исмаилова А.А. (Ташкент) — 20 мин

Круглогодичная аллергия у детей. Мажорные компоненты — от точных результатов к верным решениям
Джамбекова Г.С., Исмаилова Э.Н. (Ташкент) — 20 мин

Региональные особенности распространенности респираторных симптомов аллергии у детей
Юлдашов И.Р., Искандаров Ш.Т. (Ташкент) — 15 мин

Глютензависимые заболевания в Республике Узбекистан: частота встречаемости, клинические и диагностические аспекты
Камилова А.Т., Геллер С.И. (Ташкент) — 15 мин

Ангионевротический отек — многообразие механизмов и вопросы диагностики
Юлдашов С.И., Каримов Д.С. (Ташкент) — 15 мин

Дискуссия — 5 мин

ЗАЛ «КОНГРЕСС-ЗАЛ № 2»

АКАДЕМИЧЕСКАЯ ЛЕКЦИЯ — 4 марта 2023 г.

Иммунобиологическая терапия тяжелой бронхиальной астмы в реальной клинической практике

9:00–9:45 — Зал «Конгресс-зал № 2»

Член-корреспондент РАН Бельтюков Е.К. (Екатеринбург) — 40 мин

Дискуссия — 5 мин

СИМПОЗИУМ — 4 марта 2023 г.

Аллерген-специфическая иммунотерапия: от стратегии доказательной базы к клинической практике

Проводится при поддержке ООО «Сталлержен Восток», не обеспечивается кредитами НМО

9:45–10:30 — Зал «Конгресс-зал № 2»

Председатель: Намазова-Баранова Л.С. (Москва)

Вступительное слово
Намазова-Баранова Л.С. (Москва) — 5 мин

Диалог экспертов:

АСИТ: полноценное консультирование — осознанное лечение
Эксперты: *Новик Г.А. (Санкт-Петербург), Левина Ю.Г. (Москва)* — 15 мин

Исследование EfficAPSI: новейшие данные реальной клинической практики
Вишнева Е.А. (Москва) — 15 мин

Подведение итогов
Намазова-Баранова Л.С. (Москва) — 5 мин

СИМПОЗИУМ — 4 марта 2023 г.

Вчера-сегодня-завтра в детском питании

10:45–12:15 — Зал «Конгресс-зал № 2»

Модераторы: Намазова-Баранова Л.С., Вишнева Е.А. (Москва)

Эффекты белка в детских смесях: дискуссия продолжается
Вишнева Е.А. (Москва) — 25 мин

Белок и пищевая аллергия: что мы знаем сегодня
Новик Г.А. (Санкт-Петербург) — 25 мин

Ферментации молочной основы: новые технологии — новые возможности
Грошева Е.В. (Москва) — 25 мин

Дискуссия — 15 мин

СИМПОЗИУМ — 4 марта 2023 г.

Портреты атопического дерматита у детей. Терапия как искусство

Проводится при поддержке ООО «Виатрис», не обеспечивается кредитами НМО

12:45–14:15 — Зал «Конгресс-зал № 2»

Модератор: Намазова-Баранова Л.С. (Москва)

Бремя атопического дерматита у детей
Намазова-Баранова Л.С. (Москва) — 25 мин

Принципы реактивной и проактивной терапии атопического дерматита у детей
Вишнева Е.А. (Москва) — 25 мин

Чувствительная кожа. Факторы выбора оптимального наружного средства
Левина Ю.Г. (Москва) 25 мин

Дискуссия 15 мин

СИМПОЗИУМ 4 марта 2023 г.

Современные подходы к выбору биологической терапии аллергических заболеваний. Дискуссия экспертов

Проводится при поддержке АО «Генериум», не обеспечивается кредитами НМО

14:30–16:00 Зал «Конгресс-зал № 2»

Модераторы: Намазова-Баранова Л.С. (Москва), Вишнева Е.А. (Москва), Новик Г.А. (Санкт-Петербург)

Вступительное слово
Намазова-Баранова Л.С. (Москва) 10 мин

Представление клинического случая 1
Пампура А.Н. (Москва) 10 мин

Представление клинического случая 2
Новик Г.А. (Санкт-Петербург) 10 мин

Представление клинического случая 3
Вишнева Е.А. (Москва) 10 мин

Комментарии экспертов:
Вишнева Е.А., Пампура А.Н. (Москва), Новик Г.А. (Санкт-Петербург), Фомина Д.С. (Москва) 15 мин

Представление клинического случая 4
Фомина Д.С. (Москва) 10 мин

Комментарии экспертов:
Вишнева Е.А., Новик Г.А. (Санкт-Петербург), Пампура А.Н. (Москва), Фомина Д.С. (Москва) 15 мин

Вопросы для обсуждения:

- Существует ли феномен ускользания клинического эффекта?
- Отечественный опыт лечения хронической крапивницы
- Отечественный опыт лечения бронхиальной астмы с применением анти-IgE-терапии у детей
- Протективный потенциал анти-IgE-терапии при вирус-индуцированных обострениях бронхиальной астмы
- Биомаркеры эффективности анти-IgE-терапии
- Основные аспекты маршрутизации и обеспечения медицинской помощи пациентам с аллергическими заболеваниями

Заключительное слово
Намазова-Баранова Л.С. (Москва) 10 мин

СИМПОЗИУМ 4 марта 2023 г.

Неспецифическая профилактика и иммунотерапия респираторных инфекций в текущих эпидемиологических условиях. Дискуссия экспертов

Проводится при поддержке ЗАО «ФармФирма «Сотекс», не обеспечивается кредитами НМО

16:15–17:00 Зал «Конгресс-зал № 2»

Участники: *Горелов А.В., Калюжин О.В., Алексеева А.А. (Москва)*

Дискуссия экспертов 40 мин

Дискуссия 5 мин

СИМПОЗИУМ 4 марта 2023 г.

Раскрываем секреты детской аллергологии-иммунологии

17:00–17:45 Зал «Конгресс-зал № 2»

Модераторы: Бельтюков Е.К. (Екатеринбург), Шишиморов И.Н. (Волгоград)

Векторы персонификации фармакотерапии аллергических заболеваний у детей
Шишиморов И.Н. (Волгоград) 15 мин

Роль скрининг-диагностики аллергии при отборе больных бронхиальной астмой на таргетную терапию
Наумова В.В., Бельтюков Е.К. (Екатеринбург) 15 мин

Гипериммуноглобулинемия Е. Азимут Т2-воспаления
Барычева Л.Ю. (Ставрополь) 15 мин

Дискуссия

IV САММИТ МЕДИЦИНСКИХ СПЕЦИАЛИСТОВ И ОРГАНИЗАТОРОВ ЗДРАВООХРАНЕНИЯ «НУТРИТИВНЫЕ КОМПОНЕНТЫ ПРОГРАММИРОВАНИЯ ЗДОРОВЬЯ»

ЗАЛ «КОНГРЕСС-ЗАЛ № 3»

СИМПОЗИУМ — **4 марта 2023 г.**

К 100-летию со дня рождения Андрея Владимировича Мазурина. Задача с несколькими переменными: на приеме ребенок с различными жалобами со стороны желудочно-кишечного тракта. Что делать?

Проводится при поддержке АО «Валента», не обеспечивается кредитами НМО

9:00–10:30 — **Зал «Конгресс-зал № 3»**

Председатели: Сурков А.Н., Эрдес С.И. (Москва)

Функциональные расстройства верхних отделов ЖКТ — от диагноза к решению
Эрдес С.И. (Москва) — 25 мин

Гастро-квест: как разобраться с болью и дискомфортом в животе? Взгляд гастроэнтеролога
Сурков А.Н. (Москва) — 25 мин

Взгляд хирурга на проблемы моторики ЖКТ у детей после оперативных вмешательств и методы их коррекции
Зыкин А.П. (Москва) — 25 мин

Дискуссия — 15 мин

СИМПОЗИУМ — **4 марта 2023 г.**

К 100-летию со дня рождения Николая Гавриловича Зернова. Родом из детства

10:45–12:15 — **Зал «Конгресс-зал № 3»**

Председатели: Корниенко Е.А. (Санкт-Петербург), Сурков А.Н. (Москва), Файзуллина Р.А. (Казань)

Детские истоки недетских болезней: СРК у подростков и взрослых
Топчий Т.Б. (Москва) — 25 мин

Кишечные микробы, СРК и психологические проблемы у детей и подростков: последовательная цепь событий
Корниенко Е.А. (Санкт-Петербург) — 25 мин

«Similia similibus curantur»: реальная роль пробиотиков в коррекции функциональных нарушений пищеварения и их последствий
Украинцев С.Е. (Москва) — 25 мин

Дискуссия — 15 мин

СИМПОЗИУМ 4 марта 2023 г.

Задержка роста: долгосрочная стратегия питания

12:45–14:15 Зал «Конгресс-зал № 3»

Председатели: Беляева И.А., Пырьева Е.А. (Москва)

Задержка роста и питание ребенка: очевидное и возможное
Пырьева Е.А. (Москва) 25 мин

Клинические фенотипы недостаточности питания у детей первого года жизни
Беляева И.А. (Москва) 25 мин

Особенности нутритивной поддержки при неврологических заболеваниях
Камалова А.А. (Казань) 25 мин

Дискуссия 15 мин

СИМПОЗИУМ 4 марта 2023 г.

Концепция здорового питания детей раннего возраста

Проводится при поддержке АО «ПРОГРЕСС», не обеспечивается кредитами НМО

14:30–16:00 Зал «Конгресс-зал № 3»

Модератор: Сорвачева Т.Н. (Москва)

Прикорм. Здоровое и вкусное программирование
Сорвачева Т.Н. (Москва) 25 мин

1000 важных первых дней
Беляева И.А. (Москва) 25 мин

Концепция здорового питания. Реализация в раннем возрасте
Пырьева Е.А. (Москва) 25 мин

Дискуссия 15 мин

АКАДЕМИЧЕСКАЯ ЛЕКЦИЯ 4 марта 2023 г.

Разговор с академиком: авторитетные ответы на актуальные вопросы

16:15–17:00 Зал «Конгресс-зал № 3»

Академик РАН *Намазова-Баранова Л.С.*

Модератор: *Украинцев С.Е. (Москва)*

Дискуссия и ответы на вопросы 45 мин

ИНТЕРАКТИВНАЯ СЕССИЯ ДЛЯ ОРГАНИЗАТОРОВ ЗДРАВООХРАНЕНИЯ 4 марта 2023 г.

Современный лидер в педиатрии, какой он?

17:00–17:45 Зал «Конгресс-зал № 3»

Модераторы: Князева Н.В. (Екатеринбург), Доронина О.В. (Москва)

Вдохновляющий руководитель. Какие навыки нужно развивать руководителю для вдохновляющего лидерства?
Князева Н.В. (Екатеринбург) 15 мин

Вовлекающий руководитель. Какие компетенции руководителя повышают вовлеченность персонала?
Доронина О.В. (Москва) 15 мин

Влияющий руководитель. Что может сделать руководитель для увеличения влияния на людей и процессы?
Вербицкий А.В. (Севастополь) 10 мин

ЗАЛ «ВАЛДАЙ»

СИМПОЗИУМ 4 марта 2023 г.

Есть ли жизнь без антибиотиков? Размышления педиатров

Проводится при поддержке ООО «Бионорика», не обеспечивается кредитами НМО

9:00–10:30 Зал «Валдай»

Модераторы: Намазова-Баранова Л.С., Горелов А.В. (Москва)

Флора — источник вдохновения художников, музыкантов и медиков
Намазова-Баранова Л.С. (Москва) 25 мин

Альтернатива антибиотикам при неосложненном течении ОРВИ
Горелов А.В. (Москва) 25 мин

Педиатры на страже детского здоровья: эмпирическая терапия, но не антибиотики. На приеме ребенок с респираторной инфекцией
Эфендиева К.Е. (Москва) 15 мин

На приеме ребенок с инфекцией мочевыводящих путей
Привалова Т.Е. (Москва) 15 мин

Дискуссия 10 мин

СИМПОЗИУМ 4 марта 2023 г.

Комплексный подход к профилактике и лечению респираторных инфекций с использованием иммунокорригирующей терапии

Проводится при поддержке ООО «НПО Петровакс Фарм», не обеспечивается кредитами НМО

10:45–11:30 Зал «Валдай»

Модератор: Зайцева О.В. (Москва)

Синтетический иммунокорректор в оптимизации иммунного ответа при острых респираторных инфекциях
Калюжин О.В. (Москва) 15 мин

Роль мукозального иммунитета верхних дыхательных путей в профилактике вирусных и бактериальных инфекций у детей
Кириченко И.М. (Москва) 15 мин

Современные подходы к профилактике и комплексному лечению детей в клинической практике
Вавилова В.П. (Кемерово) 15 мин

Дискуссия

СИМПОЗИУМ 4 марта 2023 г.

Повседневная практика педиатра. Что нового?

Проводится при поддержке ООО «ОПЕЛЛА ХЕЛСКЕА», не обеспечивается кредитами НМО

11:30–12:15 Зал «Валдай»

Председатель: Булгакова В.А. (Москва)

Кашель в обзоре современных рекомендаций: тактика педиатра
Булгакова В.А. (Москва) 20 мин

Запоры у детей в контексте современной классификации. Галерея клинических наблюдений
Эрдес С.И. (Москва) 20 мин

Дискуссия 5 мин

СИМПОЗИУМ 4 марта 2023 г.

Эпоха вирусной непредсказуемости — новые вызовы для педиатра

Проводится при поддержке АО «Отисифарм», не обеспечивается кредитами НМО

12:45–14:15 Зал «Валдай»

Модератор: Горелов А.В. (Москва)

Грипп и другие вирусные инфекции: перезагрузка в период спада пандемии
Пшеничная Н.Ю. (Москва) 30 мин

Многоликий кашель у детей: диагностика и выбор терапии
Булгакова В.А. (Москва) 30 мин

Нарушения микробиома желудочно-кишечного тракта при вирусных инфекциях. Современные возможности реабилитации
Горелов А.В. (Москва) 30 мин

Дискуссия

СИМПОЗИУМ 4 марта 2023 г.

Эволюция в подходах к профилактике и лечению вирусных инфекций у детей: как адаптироваться растущему поколению в эру новых инфекций

14:30–16:00 Зал «Валдай»

Председатель: Горелов А.В. (Москва)

Тридемия как новый вызов?
Горелов А.В. (Москва) 30 мин

ОРВИ у детей. Лечить или не лечить?
Зайцева О.В. (Москва) 30 мин

Терапия оториноларингологических осложнений ОРВИ у детей. Принцип разумной достаточности
Солдатский Ю.Л. (Москва) 30 мин

Дискуссия

СИМПОЗИУМ 4 марта 2023 г.

Кишечные колики как предикторы развития синдрома раздраженного кишечника в будущем. Есть ли связь? Диалог экспертов

Проводится при поддержке ООО «Биннофарм Групп», не обеспечивается кредитами НМО

16:15–17:00 Зал «Валдай»

Эксперты: Сурков А.Н., Кайтукова Е.В. (Москва)

Диалог экспертов 40 мин

Дискуссия 5 мин

СИМПОЗИУМ 4 марта 2023 г.

Практические решения ежедневных клинических задач

17:00–17:45 Зал «Валдай»

Председатель: Сурков А.Н. (Москва)

Гастроэзофагеальная рефлюксная болезнь: как не упустить проблему. Особое внимание к подросткам
Доклад при поддержке ООО «АстраЗенека Фармасьютикалз», не обеспечивается кредитами НМО
Мухаметова Е.М. (Москва) 25 мин

Лечебное питание детей с хроническими заболеваниями органов пищеварения. Современные возможности
Доклад при поддержке ООО «ЛЕОВИТ нутрио», не обеспечивается кредитами НМО
Привалова Т.Е. (Москва) 20 мин

Дискуссия

ЗАЛ «АМУР + ЕНИСЕЙ»

СИМПОЗИУМ 4 марта 2023 г.

Современный взгляд на лечение респираторных заболеваний у детей

Проводится при поддержке ООО «Гротекс», не обеспечивается кредитами НМО

9:00–10:30 Зал «Амур + Енисей»

Председатель: Карпова Е.П. (Москва)

Риносинусит: в фокусе возможности топической терапии в практике педиатра
Карпова Е.П. (Москва) 20 мин

Острый тонзиллофарингит у детей. Работа над ошибками
Поляков Д.П. (Москва) 20 мин

Риниты. Нюансы терапии простого заболевания
Савлевич Е.Л. (Москва) 20 мин

Бронхообструкция у детей: многообразие причин, многоликость проявлений, сложности диагностики и выбора индивидуальной терапии
Бережанский П.В. (Москва) 20 мин

Дискуссия 5 мин

СИМПОЗИУМ 4 марта 2023 г.

К 100-летию со дня рождения Сергея Владимировича Рачинского. Стратегия терапии инфекции дыхательных путей в условиях нового респираторного сезона

Проводится при поддержке ООО «Эбботт Лэбораториз», не обеспечивается кредитами НМО

10:45–12:15 Зал «Амур + Енисей»

Председатели: Чеботарева Т.А., Селимзянова Л.Р. (Москва)

Замкнутый круг инфекций у ребенка. Поиск решений
Чеботарева Т.А. (Москва) 30 мин

Топическая иммунотерапия респираторных инфекций: вакциноподобный, адъювантный и противовоспалительный эффекты
Калюжин О.В. (Москва) 30 мин

Тонзиллофарингит в практике педиатра — как не допустить хронизации процесса
Мелехина Е.В. (Москва) 30 мин

Дискуссия

СИМПОЗИУМ 4 марта 2023 г.

ОРВИ, аллергия и астма у детей сегодня. Простые решения непростых проблем. Дискуссия экспертов

Проводится при поддержке ООО «Тева», не обеспечивается кредитами НМО

12:45–14:15 Зал «Амур + Енисей»

Председатель: Зайцева О.В. (Москва)

Роль респираторных вирусов в формировании болезней органов дыхания у детей
Зайцева О.В. (Москва) 30 мин

Как отличить ОРВИ от аллергии и выбрать правильную тактику лечения?
Зайцева С.В. (Москва) 30 мин

Достижение контроля над бронхиальной астмой — непростая задача в педиатрической практике?
Булгакова В.А. (Москва) 30 мин

СИМПОЗИУМ 4 марта 2023 г.

Пробиотики в формировании здоровья детей: современный взгляд. Дискуссия экспертов

Проводится при поддержке ЗАО «ФармФирма «Сотекс», не обеспечивается кредитами НМО

14:30–16:00 Зал «Амур + Енисей»

Эксперты: Беляева И.А., Заплатников А.Л. (Москва)

Новые возможности профилактики и лечения младенческих колик
Беляева И.А. (Москва) 40 мин

Пробиотики в клинической практике: традиционные представления и новая парадигма
Заплатников А.Л. (Москва) 40 мин

Дискуссия 10 мин

СИМПОЗИУМ 4 марта 2023 г.

Управление антимикробной терапией в ОРИТ: от теории к практике

Проводится при поддержке ООО «Алфарма», не обеспечивается кредитами НМО

16:15–17:00 Зал «Амур + Енисей»

Модератор: Власова А.В. (Москва)

Управление антимикробной терапией в ОРИТ: от теории к практике
Власова А.В., Смирнова Е.В., Волкова Н.Н., Жилина С.В., Шубина Ю.Ф. (Москва) 20 мин

Опыт применения локального протокола эмпирической антибактериальной терапии у детей в ОРИТ хирургического профиля
Горохов Д.В. (Москва) 15 мин

Дискуссия 10 мин

СИМПОЗИУМ 4 марта 2023 г.

Современные подходы к терапии респираторных инфекций у детей с позиций педиатра и инфекциониста

Проводится при поддержке ООО «Биннофарм Групп», не обеспечивается кредитами НМО

17:00–17:45 Зал «Амур + Енисей»

Модераторы: Петров В.А., Селимзянова Л.Р. (Москва)

Педиатр: принципы терапии респираторных инфекций у детей с позиций доказательной медицины
Селимзянова Л.Р. (Москва) 20 мин

Инфекционист: респираторные инфекции у детей сегодня — когда только симптоматических средств недостаточно
Петров В.А. (Москва) 20 мин

Дискуссия 5 мин

XVI МЕЖДУНАРОДНЫЙ ФОРУМ ДЕТСКИХ ХИРУРГОВ, УРОЛОГОВ-АНДРОЛОГОВ И ТРАВМАТОЛОГОВ-ОРТОПЕДОВ

ЗАЛ «ВОЛГА»

СИМПОЗИУМ — 4 марта 2023 г.

К 100-летию со дня рождения Юрия Федоровича Исакова. Актуальные вопросы детской хирургии. Часть I

9:00–10:30 — **Зал «Волга»**

Председатели: Разумовский А.Ю., Карасева О.В., Чундокова М.А. (Москва)

Предикторы хирургического вмешательства в дебюте стенозирующей болезни Крона у подростка 15 лет
Сытьков В.В., Поддубный И.В., Яблокова Е.А., Лохматов М.М., Ерохина М.И., Чибрина Е.В., Северинов Д.А. (Москва) — 10 мин

Нарушение формирования пола. Редкие случаи
Петрухина Ю.В., Коварский С.Л., Захаров А.И., Блох С.П. (Москва) — 10 мин

Выбор способа хирургического лечения проксимальной гипоспадии
Пепеляева И.М., Коварский С.Л., Захаров А.И., Струянский К.А., Соттаева З.З., Текотов А.Н. (Москва) — 10 мин

Применение двухэтапной буккальной уретропластики для лечения проксимальных форм гипоспадии
Демин Н.В., Ладыгина Е.А. (Москва) — 10 мин

Импланты при пластике диафрагмальной грыжи
Борисов С.А. (Екатеринбург) — 10 мин

Особенности анамнеза у детей с тотальной дисплазией толстой кишки
Шнайдер И.С. (Екатеринбург) — 10 мин

Вакуум-терапия в неотложной абдоминальной хирургии у детей
Тимофеева А.В., Карасева О.В., Горелик А.Л., Голиков Д.Е. (Москва) — 10 мин

Манифестация кистозной мальформации холедоха у детей
Тимошинов М.Ю. (Екатеринбург) — 10 мин

Интраоперационная тактика при кистозных образованиях паренхиматозных органов
Огнев С.И. (Екатеринбург) — 10 мин

СИМПОЗИУМ — 4 марта 2023 г.

Актуальные вопросы детской хирургии. Часть II

10:45–12:15 — **Зал «Волга»**

Председатели: Шумихин В.С., Коварский С.Л., Выборнов Д.Ю. (Москва)

Варианты лечения переломов дистального метаэпифиза плечевой кости у детей
Северинов Д.А., Соболев М.С., Ананьева А.Н., Косолапова Н.В. (Курск) — 10 мин

Отдаленные результаты лечения детей с разрывом почки
Пепеляева И.М., Меновщикова Л.Б., Коварский С.Л., Захаров А.И., Гуревич А.И., Соттаева З.З., Струянский К.А. (Москва) — 10 мин

Лечение повреждений опорно-двигательного аппарата при политравме у детей
Серова Н.Ю., Никишов С.О., Савицкая А.Н. (Москва) 10 мин

Травматические повреждения промежности у детей
Смирнов А.Н., Холостова В.В., Маннанов А.Г., Аманова М.А. (Москва) 10 мин

От антенатальной диагностики до операции: тактика ведения детей грудного возраста с тяжелой степенью гидронефроза
Бебенина А.А., Мокрушина О.Г., Левитская М.В., Шумихин В.С. (Москва) 10 мин

Реконструкция тотальных портосистемных шунтов в селективный шунт
Маргарян С.Р., Митупов З.Б., Разумовский А.Ю. (Москва) 10 мин

Мегадуоденум в исходе коррекции атрезии 12-перстной кишки у детей
Разумовский А.Ю., Холостова В.В., Аманова М.А. (Москва) 10 мин

Кишечные стомы у новорожденных: показания, варианты формирования, динамика
Суенкова Д.Д. (Екатеринбург) 10 мин

Варианты стомирующих операций, осложнения стом и качество жизни детей со стомами
Холостова В.В., Смирнов А.Н. (Москва) 10 мин

СИМПОЗИУМ 4 марта 2023 г.

Хроническая абдоминальная боль у детей — проблема на стыке специальностей

12:45–14:15 **Зал «Волга»**

Председатели: Холостова В.В., Аль-Машат Н.А., Митупов З.Б. (Москва)

Синдром Леддa у детей старшего возраста
Смирнов А.Н., Холостова В.В., Субботин И.В. (Москва) 10 мин

Абдоминальные боли у девочек
Чундокова М.А. (Москва) 10 мин

Хронический аппендицит у детей — правомочность диагноза и результаты лечения
Смирнов А.Н., Аль-Машат Н.А., Холостова В.В., Ярустовский П.М. (Москва) 10 мин

Желудочно-дуоденальные язвы у детей — хирургические аспекты проблемы
Холостова В.В., Разумовский А.Ю., Смирнов А.Н., Маннанов А.Г. (Москва) 10 мин

Синдром Данбарра у детей — клинические маски
Разумовский А.Ю., Митупов З.Б., Зайнулабидов Р. (Москва) 10 мин

Поздняя диагностика частичной высокой кишечной непроходимости: серия клинических случаев
Морозов Д.Д., Халафов Р.В., Мокрушина О.Г. (Москва) 10 мин

Хронический панкреатит у детей — проблема гастроэнтеролога или хирурга
Разумовский А.Ю., Холостова В.В., Кисленко А. (Москва) 10 мин

Нарушения пищевого поведения у подростков — хирургические возможности решения проблемы
Разумовский А.Ю., Смирнов А.Н., Холостова В.В., Аманова М.А. (Москва) 10 мин

Маски перитонита: когда хирургу нужен педиатр
Сологуб Э.А., Карасева О.В. (Москва) 10 мин

ИНТЕРАКТИВНАЯ СЕССИЯ ДЛЯ МОЛОДЫХ УЧЕНЫХ

4 марта 2023 г.

Часть 1. Планирование и проведение клинических исследований, или почему 2 × 2 = 4

14:30–16:00 — **Зал «Волга»**

Эксперт: Петровский Ф.И. (Ханты-Мансийск) — 70 мин

Дискуссия и ответы на вопросы — 20 мин

ИНТЕРАКТИВНАЯ СЕССИЯ ДЛЯ МОЛОДЫХ УЧЕНЫХ

4 марта 2023 г.

Часть 2. Простые ответы на сложные вопросы

16:15–17:45 — **Зал «Волга»**

Модератор: Калугина В.Г. (Москва)

Научные публикации. Доверять ли?
Чемакина Д.С. (Тюмень) — 40 мин

Методы биостатистики: когда, зачем и как правильно использовать?
Солошенко М.А. (Москва) — 40 мин

Дискуссия и ответы на вопросы — 10 мин

II ВСЕРОССИЙСКАЯ ВАКЦИНАЛЬНАЯ АССАМБЛЕЯ «ЗАЩИЩАЯ ПОКОЛЕНИЯ»

ЗАЛ «ЛАДОГА»

СИМПОЗИУМ

4 марта 2023 г.

Вакцинопрофилактика на страже защиты самых маленьких и уязвимых

9:00–10:30 — **Зал «Ладога»**

Председатели: Харит С.М. (Санкт-Петербург), Федосеенко М.В. (Москва)

Иммунизация младенцев — современный взгляд
Харит С.М. (Санкт-Петербург) — 25 мин

Основные принципы вакцинации недоношенных детей
Шахтахтинская Ф.Ч. (Москва) — 20 мин

Вакцинация детей раннего возраста с различными формами неврологической патологии
Агранович О.В. (Ставрополь) — 20 мин

Безопасность вакцинации против менингококковой инфекции детей раннего возраста с различными нарушениями состояния здоровья в медицинском учреждении закрытого типа
Сабитов А.У. (Екатеринбург) 15 мин

Дискуссия 10 мин

СИМПОЗИУМ 4 марта 2023 г.

РСВ-инфекция на современном этапе: знакомая незнакомка

Проводится при поддержке ООО «АстраЗенека Фармасьютикалз», не обеспечивается кредитами НМО

10:45–12:15 Зал «Ладога»

Председатель: Намазова-Баранова Л.С. (Москва)

Иммунопрофилактика РСВ-инфекции — анализируя клинический опыт
Беляева И.А. (Москва) 25 мин

Респираторно-синцитиальный вирус: последствия для детей из групп риска
Чеботарева Т.А. (Москва) 25 мин

Тридемия: РСВ, COVID-19 и грипп. Новая реальность в эпидемиологии респираторных инфекций
Рыкунова А.И. (Москва) 25 мин

Дискуссия 15 мин

КРУГЛЫЙ СТОЛ 4 марта 2023 г.

Перспективы вакцинопрофилактики ротавирусной инфекции в рамках национального календаря прививок

Проводится при поддержке компании ООО «Фарм Эйд ЛТД», не обеспечивается кредитами НМО

12:45–14:15 Зал «Ладога»

Председатели: Намазова-Баранова Л.С., Харит С.М. (Москва)

Актуальность вакцинопрофилактики ротавирусной инфекции в Российской Федерации
Намазова-Баранова Л.С. (Москва) 20 мин

Эпидемиологические особенности ротавирусной инфекции в России и мире
Коровкин А.С. (Москва) 10 мин

Осложнения ротавирусного гастроэнтерита: разбираем на практике
Бехтерева М.К. (Санкт-Петербург) 15 мин

Современные подходы к иммунизации против ротавирусной инфекции
Харит С.М. (Санкт-Петербург) 15 мин

Международный опыт применения ротавирусных вакцин
Федосеенко М.В. (Москва) 10 мин

Российская программа клинических исследований новой ротавирусной вакцины
Фельдблюм И.В. (Пермь) 15 мин

Дискуссия 5 мин

СИМПОЗИУМ — 4 марта 2023 г.

Пнемотекс: здоровье ребенка под защитой от пневмококковой инфекции

Проводится при поддержке компании ООО «Нанолек», не обеспечивается кредитами НМО

14:30–16:00 — **Зал «Ладога»**

Председатель: Намазова-Баранова Л.С. (Москва)

Вступительное слово председателя *Намазова-Баранова Л.С. (Москва)*	5 мин
Взгляд эпидемиолога на проблему пневмококковой инфекции у детей *Брико Н.И. (Москва)*	15 мин
Производство вакцины ПНЕМОТЕКС® в России *Стецюк М.В. (Москва)*	20 мин
Новая ПКВ 13: эффективность и безопасность у детей. Результаты клинических исследований III фазы *Рычкова О.А. (Тюмень)*	20 мин
Практические аспекты применения ПКВ 13 *Ртищев А.Ю. (Москва)*	20 мин
Дискуссия	10 мин

СИМПОЗИУМ — 4 марта 2023 г.

Туберкулез как социально значимое заболевание: вопросы раннего выявления и профилактики. Часть 1

Проводится при поддержке АО «Генериум», не обеспечивается кредитами НМО

16:15–17:00 — **Зал «Ладога»**

Председатель: Аксенова В.А. (Москва)

Туберкулез у детей в России, современный взгляд на проблему *Аксенова В.А., Казаков А.В. (Москва)*	15 мин
Алгоритм иммунодиагностики и профилактики туберкулеза у детей из групп риска *Клевно Н.И., Аксенова В.А. (Москва)*	15 мин
Роль иммунодиагностики в выявлении туберкулеза у детей с системными заболеваниями *Дементьева Е.К. (Москва)*	10 мин
Дискуссия	5 мин

СИМПОЗИУМ 4 марта 2023 г.

Туберкулез как социально значимое заболевание: вопросы раннего выявления и профилактики. Часть 2

17:00–17:45 **Зал «Ладога»**

Председатели: Аксенова В.А., Селимзянова Л.Р. (Москва)

Анонс методических рекомендаций по иммунодиагностике туберкулеза у детей
Платонова М.М. (Москва) 10 мин

Сравнительная характеристика социальных факторов риска развития туберкулеза у детей в динамике: на пике роста заболеваемости и в период улучшения эпидемиологической ситуации
Порецкова Г.Ю., Амосова Е.А., Санталова Г.В. (Самара) 10 мин

Иммунодиагностика туберкулеза среди детского и подросткового населения Беларуси
Горбач Л.А. (Белоруссия) 10 мин

Полногеномное секвенирование штаммов *M. tuberculosis* от детей из России и Китая: сходство и различия молекулярных механизмов лекарственной устойчивости
Жданова С.Н., Огарков О.Б. (Иркутск) 10 мин

Дискуссия 5 мин

ЗАЛ «КОНГРЕСС-ЗАЛ № 1»

СИМПОЗИУМ **5 марта 2023 г.**

Современные подходы к диагностике и лечению заболеваний почек у детей

9:00–10:30 **Зал «Конгресс-зал № 1»**

Председатели: Чугунова О.Л. (Москва), Вялкова А.А. (Оренбург)

Новые неинвазивные технологии в неонатальной нефрологии
Пекарева Н.А., Павлова В.С., Подуровская Ю.Л. (Москва) 15 мин

Трансформация острого повреждения почек в хроническую болезнь почек у новорожденных и детей раннего возраста
Чугунова О.Л. (Москва) 15 мин

Современные принципы непрерывной антибиотикопрофилактики у детей с пузырно-мочеточниковым рефлюксом
Туров Ф.О. (Москва) 15 мин

Современные подходы к диагностике ранних стадий тубуло-интерстициальной болезни у детей и профилактика прогрессирования — междисциплинарный подход
Вялкова А.А. (Оренбург) 15 мин

Факторы риска заболеваний почек у детей раннего возраста и механизмы нарушения процессов ангиогенеза
Сафина Е.В., Плотникова И.А., Зеленцова В.Л. (Екатеринбург) 15 мин

Дискуссия 15 мин

СИМПОЗИУМ **5 марта 2023 г.**

Хроническая болезнь почек у детей: избранные вопросы

10:45–12:15 **Зал «Конгресс-зал № 1»**

Председатели: Эмирова Х.М., Генералова Г.А. (Москва)

«Случайно» выявленная ХБП у детей: реальная проблема
Генералова Г.А. (Москва) 20 мин

Нутритивная поддержка детей с ХБП
Мстиславская С.А. (Москва) 20 мин

Анемия у детей с ХБП: трудности лечения
Абасеева Т.Ю. (Москва) 20 мин

Костно-минеральные нарушения при ХБП у детей
Музуров А.Л. (Москва) 20 мин

Дискуссия 10 мин

КРУГЛЫЙ СТОЛ — 5 марта 2023 г.

Инфекции мочевыводящих путей у детей: актуализация клинических рекомендаций

12:45–13:30 — **Зал «Конгресс-зал № 1»**

Участники: Андреева И.В. (Смоленск), Зокиров Н.З., Куличенко Т.В., Маргиева Т.В., Привалова Т.Е., Селимзянова Л.Р., Эмирова Х.М. (Москва)

Инфекции мочевыводящих путей. Клинические рекомендации в практике педиатра
Зокиров Н.З. (Москва) — 15 мин

Обзор международных клинических рекомендаций по инфекции мочевыводящих путей у детей
Маргиева Т.В. (Москва) — 10 мин

Резистентность уропатогенов и выбор антибактериальной терапии при ИМВП у детей
Андреева И.В. (Смоленск) — 10 мин

Дискуссия — 10 мин

ЛЕКЦИЯ ПРОФЕССОРА — 5 марта 2023 г.

Форма основы vs состав: что важнее в лечении и профилактике хронических заболеваний кожи?

Проводится при поддержке ООО «ФармЛайн», не обеспечивается кредитами НМО

13:30–14:15 — **Зал «Конгресс-зал № 1»**

Заславский Д.В. (Санкт-Петербург) — 40 мин

Дискуссия — 5 мин

СИМПОЗИУМ — 5 марта 2023 г.

Исследования микробиома в педиатрии

14:30–16:00 — **Зал «Конгресс-зал № 1»**

Модераторы: Беляева И.А. (Москва), Рычкова Л.В. (Иркутск), Вахлова И.В. (Екатеринбург)

Микробиомные исследования в педиатрии
Рычкова Л.В., Белькова Н.Л., Погодина А.В. (Иркутск) — 20 мин

Метаболическая активность кишечной микробиоты: клиническое значение и диагностика у детей раннего возраста
Федотова Г.В., Вахлова И.В. (Екатеринбург) — 20 мин

Энтеротипы кишечной микробиоты подростков: данные за и против
Клименко Е.С. (Иркутск) — 20 мин

Микробиота кишечника при ожирении у подростков
Новикова Е.А. (Иркутск) — 20 мин

Дискуссия — 10 мин

ЗАЛ «АМФИТЕАТР»

СИМПОЗИУМ — 5 марта 2023 г.

Нарушения сна в педиатрии

9:00–9:45 — **Зал «Амфитеатр»**

Председатели: Полуэктов М.Г. (Москва), Рычкова Л.В., Мадаева И.М. (Иркутск)

Основные направления медицины сна в педиатрической практике
Мадаева И.М. (Иркутск) — 15 мин

Грудное вскармливание и сон младенца: как совместить пользу и безопасность
Кораблева Н.Н. (Сыктывкар), Украинцев С.Е. (Москва) — 15 мин

Расстройства сна у детей школьного возраста
Полуэктов М.Г. (Москва) — 15 мин

Дискуссия

СИМПОЗИУМ — 5 марта 2023 г.

Постинфекционный астенический синдром у детей: современные подходы к диагностике и лечению

Проводится при поддержке ЗАО «ФармФирма «Сотекс», не обеспечивается кредитами НМО

9:45–10:30 — **Зал «Амфитеатр»**

Модератор: Чутко Л.С. (Санкт-Петербург)

Эксперты: *Немкова С.А., Каркашадзе Г.А. (Москва)*

Диалог экспертов — 40 мин

Дискуссия — 5 мин

СИМПОЗИУМ — 5 марта 2023 г.

Актуальные вопросы лечения синдрома дефицита внимания с гиперактивностью

10:45–12:15 — **Зал «Амфитеатр»**

Председатели: Заваденко Н.Н. (Москва), Чутко Л.С. (Санкт-Петербург), Устинова Н.В. (Москва)

Изменения коры и подкорковых образований головного мозга у детей с синдромом дефицита внимания с гиперактивностью
Каркашадзе Г.А. (Москва) — 15 мин

Диагностика и медикаментозное лечение синдрома дефицита внимания с гиперактивностью
Заваденко Н.Н. (Москва) — 20 мин

Тревожные расстройства у детей с синдромом дефицита внимания и гиперактивностью
Чутко Л.С. (Санкт-Петербург) 15 мин

Современные психологические методы коррекции в лечении детей с синдромом дефицита внимания и гиперактивностью: практика «Академии когнитивного здоровья»
Гогберашвили Т.Ю., Каркашадзе Г.А. (Москва) 20 мин

Аппаратные и другие немедикаментозные методы лечения детей с синдромом дефицита внимания и гиперактивностью: практика «Центра когнитивных технологий»
Шаронова Е.Н., Ковтун О.П. (Екатеринбург) 20 мин

Дискуссия

КРУГЛЫЙ СТОЛ — 5 марта 2023 г.

Цифровая активность и когнитивные функции детей и подростков: результаты исследования. Мнения ведущих российских экспертов

12:45–14:15 — **Зал «Амфитеатр»**

Модератор: Намазова-Баранова Л.С. (Москва)

Цифровая активность, когнитивные функции и здоровье детей: современное состояние вопроса
Каркашадзе Г.А. (Москва) 15 мин

Результаты исследования связей цифровой активности с когнитивными функциями и некоторыми параметрами здоровья российских подростков
Сергеева Н.Е. (Москва) 35 мин

Модерируемое обсуждение по результатам исследования и актуальным вопросам цифровой активности и когнитивного здоровья детей с участием экспертов
Драгой О.В., Каркашадзе Г.А., Нестик Т.А., Солдатова Т.А., Улькина Н.А. (Москва) 40 мин

Дискуссия

КРУГЛЫЙ СТОЛ — 5 марта 2023 г.

«Эпидемия» миопии — неожиданный вызов когнитивному здоровью детей

14:30–16:00 — **Зал «Амфитеатр»**

Модераторы: Каркашадзе Г.А., Ибрагимова Р.В., Леонова Е.В. (Москва)

Проблема снижения остроты зрения у детей с легкими когнитивными нарушениями: результаты исследования и клинические примеры
Каркашадзе Г.А. (Москва) 25 мин

Эпидемия миопии и практикуемые в мире подходы к ее решению
Ибрагимова Р.В. (Москва) 15 мин

Прогрессирующая близорукость за рамками офтальмологии. Когнитивное здоровье и миопия: две проблемы — одно решение
Кондратова С.Э. (Москва) 35 мин

Сессия вопросов и ответов 15 мин

XII ЕВРАЗИЙСКИЙ ФОРУМ ПО РЕДКИМ БОЛЕЗНЯМ

ЗАЛ «ПРЕСС-ЗАЛ»

СИМПОЗИУМ — 5 марта 2023 г.

Клинические разборы. На приеме редкий пациент. Часть 1

9:00–10:30 — **Зал «Пресс-зал»**

Председатели: Гордеева О.Б. (Москва), Волгина С.Я. (Казань)

Факторы риска формирования тяжелых деформаций опорно-двигательного аппарата у детей с орфанными заболеваниями
Шлякова Е.Ю. (Нижний Новгород) — 20 мин

Клинический случай мукополисахаридоза I типа
Гуменюк О.И. (Саратов) — 15 мин

Особенности ведения детей с наследственными нарушениями гемостаза
Гордеева О.Б., Доброток А.В. (Москва) — 25 мин

Клинический случай Х-сцепленной адренолейкодистрофии
Носкова А.С. (Тюмень) — 20 мин

Дискуссия — 10 мин

СИМПОЗИУМ — 5 марта 2023 г.

Клинические разборы. На приеме редкий пациент. Часть 2

10:45–12:15 — **Зал «Пресс-зал»**

Председатели: Гордеева О.Б. (Москва), Волгина С.Я. (Казань)

Дифференциальная диагностика гепатоспленомегалии у детей
Доклад при поддержке АО «Санофи Россия», не обеспечивается кредитами НМО
Сурков А.Н. (Москва) — 15 мин

Черепно-ключичный дизостоз: ранние диагностические критерии?
Волгина С.Я. (Казань) — 20 мин

Саркопения у детей. Причины, диагностика, клиника, возможности терапии
Завьялова А.Н. (Москва) — 15 мин

Проявления синдрома Картагенера у ребенка раннего возраста
Бордюгова Е.В., Дубовая А.В., Черткова И.С. (Москва) — 15 мин

Клинический случай галактоземии I типа
Гуменюк О.И. (Саратов) — 15 мин

Дискуссия — 10 мин

СИМПОЗИУМ — 5 марта 2023 г.

Редкое счастье — жить. Часть 1

12:45–14:15 — **Зал «Пресс-зал»**

Председатели: Митина С.А., Вашакмадзе Н.Д. (Москва)

Адаптированный спорт: скалолазание для МПС-ребенка
Романова С.А. (Вологодская область) — 10 мин

Удаление аденоидов и миндалин МПС-ребенку. Страхи и надежды родителей
Магоева О.А. (Тюмень) — 10 мин

Гастростома у МПС-ребенка. Опасения родителей и реальность
Аниськина В.В. (Московская область) — 10 мин

Мои мечты — лечение дома
Расько И.Р. (Ставропольский край) — 10 мин

Насущные реальные проблемы жизнеобеспечения пациентов с МПС
Яковенко К.П. (Краснодар) — 10 мин

Влияние социальной активности и системных занятий хореографией в инклюзивном танцевальном коллективе «Преодолей-ка» на качество жизни и здоровье детей с МПС
Ёлкин Е.А., Гонек А.О. (Москва) — 10 мин

О людях и их особенностях
Большакова М.А. (Москва) — 10 мин

Роль, смысл и ценность социализации и развития коммуникативных навыков для МПС-ребенка
Мустафаева О.А. (Симферополь) — 10 мин

МПС-море глазами участника
Никитина А.Э. (Владимир) — 10 мин

СИМПОЗИУМ — 5 марта 2023 г.

Редкое счастье — жить. Часть 2

14:30–15:15 — **Зал «Пресс-зал»**

Председатели: Митина С.А., Вашакмадзе Н.Д. (Москва)

Жизнь с МПС. Взгляд взрослого пациента
Газизов Марсель (Уфа) — 15 мин

Реабилитация после операции на шейном отделе позвоночника и влияние еженедельных занятий ЛФК на общее состояние пациента с синдром Моркио
Тараканова Е.С. (Москва) — 15 мин

Создание адаптированных условий для жизни и развития детей с ТМНР
Румянцева Л.С. (Москва) — 15 мин

СИМПОЗИУМ — 5 марта 2023 г.

Путь пациента с орфанной патологией

15:15–16:00 — **Зал «Пресс-зал»**

Модераторы: Бакрадзе И.В., Митина С.А. (Москва)

Расширение федеральной программы неонатального скрининга — опыт БФ «ПОДСОЛНУХ» в реализации проектов селективного скрининга в пилотных регионах
Бакрадзе И.В. (Москва) — 20 мин

Маршрут пациента с врожденными нарушениями иммунитета: зона ответственности врача
Посадкова М.В. (Москва) — 20 мин

Дискуссия — 5 мин

III ФОРУМ ДЛЯ РОДИТЕЛЕЙ ПАЦИЕНТОВ

ЗАЛ «А»

СИМПОЗИУМ — 5 марта 2023 г.

Паллиативная помощь детям в интернатных учреждениях

9:00–10:30 — **Зал «А»**

Председатель: Кумирова Э.В. (Москва)

Оказание паллиативной помощи в детских интернатных учреждениях. Опыт проекта БФ «Детский паллиатив»
Тараканова Е.Г. (Москва) — 10 мин

Актуальные проблемы оказания паллиативной помощи в отделениях «Милосердия» в интернатных учреждениях
Кумирова Э.В. (Москва) — 25 мин

Показания к госпитализации в отделение паллиативной помощи Морозовской больницы детей из интернатных учреждений
Коноваленко И.А. (Москва) — 20 мин

Потребность и практика оказания паллиативной помощи детям на примере ГБУ ЦСПР «Дом детей» г. Москвы
Белов А.И. (Москва) — 25 мин

Дискуссия — 10 мин

СИМПОЗИУМ — 5 марта 2023 г.

Частые вопросы родителей педиатру. Найдем ответы вместе

10:45–12:15 — **Зал «А»**

Модераторы: Леонова Е.В., Шахтахтинская Ф.Ч.

Как подготовиться к приему педиатра
Тимошкова С.Д. (Москва) — 10 мин

«Часто болеющий» или «часто выздоравливающий» ребенок
Леонова Е.В. (Москва) — 20 мин

Заботливый родитель — «против» лихорадки
Дудина А.Н. (Москва) — 20 мин

Кашель: каким он бывает и всегда ли нужно его лечить?
Хен Ю.С. (Москва) — 10 мин

Деликатная проблема — нарушения стула
Леонова Е.В. (Москва) — 10 мин

И снова о вакцинации
Шахтахтинская Ф.Ч. (Москва) — 15 мин

Дискуссия — 5 мин

СИМПОЗИУМ — 5 марта 2023 г.

Кризисная помощь ребенку и его семье

12:45–13:30 — **Зал «А»**

Модераторы: Залманова С.Л., Ясная В.А. (Москва)

Интерактивная сессия — 45 мин

СИМПОЗИУМ — 5 марта 2023 г.

Проведение медицинских манипуляций у ребенка с нарушением развития

13:30–14:15 — **Зал «А»**

Председатели: Бухбиндер М.В., Танькина О.А. (Москва)

Интерактивная сессия — 45 мин

СИМПОЗИУМ 5 марта 2023 г.

Установление доверительного контакта с семьей больного ребенка

14:30–16:00 **Зал «А»**

Модераторы: Ермакова М.В., Джавадова Э.И. (Москва)

Интерактивный мастер-класс 90 мин

III ВСЕРОССИЙСКАЯ КОНФЕРЕНЦИЯ С МЕЖДУНАРОДНЫМ УЧАСТИЕМ «ПРИОРИТЕТЫ И ЗАДАЧИ РАЗВИТИЯ СОЦИАЛЬНОЙ ПЕДИАТРИИ»

ЗАЛ «КОНГРЕСС-ЗАЛ № 2»

СИМПОЗИУМ 5 марта 2023 г.

Проблемы приверженности медицинским назначениям в педиатрии

9:00–10:30 **Зал «Конгресс-зал № 2»**

Модераторы: Николаев Н.А. (Омск), Безменов П.В., Устинова Н.В. (Москва)

Медицина, пациент, приверженность: время менять парадигму
Николаев Н.А. (Омск) 15 мин

В фокусе ребенок: эффективное взаимодействие психиатров и педиатров
Безменов П.В. (Москва) 10 мин

Приверженность к лечению у детей с хроническими болезнями легких
Селимзянова Л.Р., Вишнёва Е.А. (Москва) 5 мин

Пациент с орфанной патологией — от скрининга к приверженности лечению
Журкова Н.В., Вашакмадзе Н.Д., Сурков А.Н. (Москва) 10 мин

Коммуникация в педиатрии. Как получить доверие родителей
Багдалова Г.М. (Сочи) 10 мин

Проблемы комплаентности в детской психиатрии
Басова А.Я. (Москва) 10 мин

Приверженность к лечению и образ тела у подростков с расстройствами пищевого поведения
Ермакова М.В., Абрамова А.А. (Москва) 10 мин

Формирование комплаентности у подростков с суицидальным поведением
Дейч Р.В., Волчкова Т.Ф. (Москва) 10 мин

Дискуссия

СИМПОЗИУМ — 5 марта 2023 г.

Индивидуализация вмешательств для борьбы с детским ожирением

10:45–12:15 — **Зал «Конгресс-зал № 2»**

Модераторы: Ковтун О.П., Рычкова Л.В. (Иркутск)

Медико-социальные факторы и профилактические программы в снижении бремени ожирения у детей
Ковтун О.П. (Екатеринбург) — 20 мин

Безжировая масса тела у детей с ожирением: влияние на течение заболевания и выбор терапевтического подхода
Павловская Е.В. (Москва) — 15 мин

Оценка скорости окисления жиров при физических нагрузках у детей с ожирением
Окороков П.Л. (Москва) — 15 мин

Персонализированная модель диагностики и наблюдения подростков с избыточной массой тела и ожирением с учетом формирования ассоциированной патологии
Гирш Я.В. (Сургут) — 15 мин

Индивидуализация программ коррекции массы тела у детей
Устюжанина М.А. (Екатеринбург) — 15 мин

Дискуссия — 10 мин

СИМПОЗИУМ — 5 марта 2023 г.

Нарушения пищевого поведения. Проявления и последствия

12:45–14:15 — **Зал «Конгресс-зал № 2»**

Модераторы: Рычкова Л.В. (Иркутск), Пересецкая О.В. (Смоленск)

Нарушения питания как мультидисциплинарная проблема
Турти Т.В. (Москва) — 15 мин

Состояние фактического питания и пищевое поведение у подростков с ожирением
Пересецкая О.В. (Смоленск) — 15 мин

Коморбидность при ожирении у подростков
Пересецкая О.В., Бекезин В.В. (Смоленск) — 15 мин

Медицинская реабилитация детей с ожирением — реализация программы в рамках мультидисциплинарного сотрудничества
Машанская А.В., Бугун О.В. (Иркутск) — 15 мин

Поведенческие корреляты нарушений пищевого поведения подростков
Долгих О.А., Астахова Т.А., Рычкова Л.В. (Иркутск) — 15 мин

Когнитивные нарушения при ожирении
Поляков В.М., Рычкова Л.В., Черевикова И.А. (Иркутск) — 15 мин

Дискуссия

СИМПОЗИУМ 5 марта 2023 г.

Нарушения пищевого поведения. Проявления и последствия. Часть 2

14:30–15:15 **Зал «Конгресс-зал № 2»**

Модераторы: Басова А.Я., Устинова Н.В., Турти Т.В. (Москва), Рычкова Л.В. (Иркутск)

Анорексия
Басова А.Я. (Москва) 15 мин

Избирательно-ограничительное расстройство питания (ИОРПП) – новый диагноз?
Устинова Н.В. (Москва) 15 мин

Помощь подросткам с РПП: единство психиатрии и педиатрии
Гордеева Е.А. (Москва) 15 мин

Дискуссия

СИМПОЗИУМ 5 марта 2023 г.

Педиатру от эндокринолога

15:15–16:00 **Зал «Конгресс-зал № 2»**

Модератор: Кияев А.В. (Екатеринбург)

Внедрение методов дистанционного динамического наблюдения детей с манифестацией сахарного диабета I типа и оценка их влияния на компенсацию углеводного обмена
Промин И.А., Кияев А.В. (Екатеринбург) 20 мин

Влияние различных терапевтических подходов на физическое развитие детей с врожденным субклиническим гипотиреозом
Словак М.А., Кияев А.В. (Екатеринбург) 20 мин

Дискуссия 5 мин

ЗАЛ «КОНГРЕСС-ЗАЛ № 3»

СИМПОЗИУМ 5 марта 2023 г.

К 100-летию со дня рождения Елены Чеславовны Новиковой. Профилактические стратегии вскармливания детей первого года жизни

9:00–10:30 **Зал «Конгресс-зал № 3»**

Председатели: Беляева И.А., Бомбардирова Е.П. (Москва)

Влияние иммунологических компонентов грудного молока матери на здоровье ребенка
Дементьева Ю.Н. (Ульяновск) 15 мин

Взаимосвязь между компонентами грудного молока и микробиотой кишечника младенца
Садчиков П.Е., Беляева И.А. (Москва) 15 мин

Особенности вскармливания и физического развития поздних недоношенных детей в неонатальном стационаре
Приходько Е.А., Беляева И.А. (Москва) 15 мин

Особенности рационов в диаде мать – ребенок как фактор прогноза реализации аллергических заболеваний
Беляева И.А., Турти Т.В., Бомбардирова Е.П., Шукенбаева Р.А. (Москва) 20 мин

Профилактика нарушений питания у детей с оромоторными дисфункциями
Бомбардирова Е.П., Беляева И.А. (Москва) 15 мин

Трудности диагностики B_{12}-дефицитной анемии у младенца на грудном вскармливании (клиническое наблюдение)
Перфилова О.В., Ушакова С.А., Волкова Е.П., Патрашков Д.М. (Тюмень) 10 мин

Дискуссия

СИМПОЗИУМ 5 марта 2023 г.

К 100-летию со дня рождения Елены Михайловны Лукьяновой. Трудные вопросы диагностики перинатальной патологии: проблемы и решения

10:45–12:15 **Зал «Конгресс-зал № 3»**

Председатели: Беляева И.А., Бомбардирова Е.П. (Москва)

Нарушения митохондриального β-окисления жирных кислот у детей первого месяца жизни
Журкова Н.В. (Москва) 15 мин

Некротизирующий энтероколит и инфекции мочевой системы у недоношенных новорожденных: что общего?
Сафина А.И. (Казань) 15 мин

Нерешенные вопросы транзиторного тахипноэ новорожденных
Шестак Е.В. (Екатеринбург) 15 мин

Затяжная желтуха: что нужно помнить педиатру
Курнатовская Е.О., Беляева И.А. (Москва) 15 мин

Значение перинатальной гипоксии в развитии анемии у недоношенных детей
Потапова В.Е. (Витебск) 15 мин

Оптимизация диагностики и лечения внутриутробной герпесвирусной инфекции у доношенных новорожденных
Королева Л.И. (Санкт-Петербург) 15 мин

Дискуссия

СИМПОЗИУМ 5 марта 2023 г.

Перинатальная иммунология и гемостазиология: сегодня и завтра

12:45–14:15 **Зал «Конгресс-зал № 3»**

Председатели: Беляева И.А., Бомбардирова Е.П., Турти Т.В. (Москва)

Перинатальная иммунология: старые догмы и новые парадигмы
Панкратьева Л.Л. (Москва) 20 мин

Особенности функционирования оси ADAMTS13/VWF в системе мать – плод – новорожденный
Григорьева К.Н. (Москва) 15 мин

Особенности системы гемостаза и иммунорегуляции в системе мать – плод – новорожденный после перенесенного COVID-19 различной степени тяжести
Гашимова Н.Р. (Москва) 15 мин

Прогнозирование внутрижелудочковых кровоизлияний III–IV степени у глубоконедоношенных новорожденных с использованием автоматизированной программы
Будалова А.В., Харламова Н.В., Кузьменко Г.Н. (Иваново) 15 мин

Тромбозы у новорожденных — предикторы и прогнозирование
Филиппова О.А. (Екатеринбург) 15 мин

Патология системы гемостаза у недоношенных новорожденных детей с НМТ и ОНМТ (по данным учреждения)
Ваганов А.А. (Красноярск) 10 мин

Дискуссия

СИМПОЗИУМ 5 марта 2023 г.

Недоношенные дети: контингент особого риска

14:30–16:00 **Зал «Конгресс-зал № 3»**

Председатели: Беляева И.А., Бомбардирова Е.П. (Москва)

Взгляд педиатра на рождение здорового ребенка
Пекарева Н.А., Павлова Н.С., Макиева М.И. (Москва) 15 мин

Интегративная концепция выхаживания недоношенных детей
Беляева И.А. (Москва) 15 мин

Опыт реабилитации детей, рожденных с экстремально низкой массой тела, в малых группах на втором и третьем году жизни
Щербакова В.П. (Ярославль) 15 мин

Состояние здоровья в раннем возрасте детей, родившихся недоношенными с массой тела при рождении менее 1500 г
Шилова Н.А., Матвеева Е.А., Малышкина А.И., Харламова Н.В. (Иваново) 10 мин

«Поздний недоношенный новорожденный» на педиатрическом участке
Матыскина Н.В., Таранушенко Т.Е. (Красноярск) 15 мин

Состояние здоровья поздних недоношенных детей с выраженной задержкой внутриутробного развития
Матвеева Е.А., Харламова Н.В., Малышкина А.И., Филькина О.М. (Иваново) 10 мин

Опыт организации неотложной помощи новорожденному в условиях перинатального центра
Ксенофонтова О.Л. (Екатеринбург) 10 мин

Дискуссия

ЗАЛ «ВАЛДАЙ»

АКАДЕМИЧЕСКАЯ ЛЕКЦИЯ 5 марта 2023 г.

Клинико-фармакологические инструменты обеспечения безопасности пациентов в медицинской организации

9:00–9:45 Зал «Валдай»

Академик РАН Сычев Д.А. (Москва) 40 мин

Дискуссия 5 мин

V ВСЕРОССИЙСКИЙ ФОРУМ «ВОЛОНТЕРЫ — ДЕТЯМ РОССИИ»

ПАНЕЛЬНАЯ ДИСКУССИЯ 5 марта 2023 г.

Волонтеры и наставники в сфере здравоохранения (привлечение, координация, результат)

9:45–10:30 Зал «Валдай»

Председатель: Бабкина А.В. (Москва)

Эксперты: *Зацепурина А.В., Лунин М.А., Сокова Д.А. (Москва)* 40 мин

Дискуссия 5 мин

СИМПОЗИУМ 5 марта 2023 г.

Аспекты развития медицинского добровольчества. Позитивные региональные практики интеграции добровольцев в сферу здравоохранения

10:45–12:15 Зал «Валдай»

Председатель: Балыкова Л.А. (Саранск)

Развитие полового воспитания в России: цели, проблемы и их решения
Смолина С.А. (Москва) 10 мин

Роль волонтеров-медиков Мордовии в решении проблем здравоохранения региона
Кислова В.А. (Саранск) 10 мин

Школа ментального здоровья
Ульянина Я.С., Никитин К.И., Трефилова Л.А. (Нижний Новгород) 10 мин

Нестрашная стоматология
Орлова А.Д., Трефилова Л.А., Бондарева Д.И., Левунина К.С. (Нижний Новгород) 10 мин

Волонтеры УГМУ: от молодежных инициатив к реальной практике
Божко Я.Г., Тагоев Ю.Ш. (Екатеринбург) 10 мин

Добро без границ. Студенческий медицинский отряд I–MEDIC
Тягушева Е.Н. (Саранск) 10 мин

Волонтеры-медики — детям Саратова
Саматова К.С. (Саратов) 10 мин

Профилактическая и профориентационная деятельность в школьной среде
Корягина Д.В., Евсеева А.С. (Пенза) 10 мин

Дискуссия 10 мин

ОБУЧАЮЩАЯ КЕЙС-СЕССИЯ 5 марта 2023 г.

Обучение волонтеров в рамках развития программы по оказанию волонтерской помощи в медицинских организациях педиатрического профиля

12:45–14:15 **Зал «Валдай»**

Председатель: Матвеев И.А. (Москва)

Спикеры: *Прокофьев М.Е., Никольский В.Б. (Москва)* 80 мин

Дискуссия 10 мин

СИМПОЗИУМ 5 марта 2023 г.

Паллиативный пациент на педиатрическом участке: ожидания и возможности

14:30–16:00 **Зал «Валдай»**

Председатель: Полевиченко Е.В. (Москва)

Человекоцентричные практики в комплексе паллиативной медицинской помощи детям
Полевиченко Е.В. (Москва) 20 мин

Паллиативная помощь ребенку в амбулаторно-поликлинической сети: что должен знать участковый педиатр?
Кожевникова О.В. (Екатеринбург) 20 мин

Технологии нутритивной поддержки детей с паллиативным статусом на педиатрическом участке
Сапего Е.Ю., Новгородская Н.Н. (Екатеринбург) 20 мин

Новые возможности фармакотерапии эпилептического приступа у ребенка на дому
Суханов Ю.В. (Москва) 20 мин

Дискуссия 10 мин

ЗАЛ «АМУР + ЕНИСЕЙ»

СИМПОЗИУМ **5 марта 2023 г.**

Разбор клинических случаев. Большой клинический раунд. Часть 1. «Наверное, это что-то иммунное?» (доктор Хаус)

9:00–10:30 **Зал «Амур + Енисей»**

Модераторы: Куличенко Т.В., Валиева С.И. (Москва)

COVID-19 и тромботическая микроангиопатия у детей
Макарова Т.П., Зиатдинов А.И., Поладова Л.В., Мельникова Ю.С., Хуснутдинова Д.Р., Ахмедгараева Н.В., Давлиева Л.А. (Казань) 20 мин

Отголоски эпидемических будней. Семейные портреты
Хорошева Е.Ю., Горохова Н.Е., Емельянова В.А., Тропинина Е.Т. (Тюмень) 20 мин

Кардиоваскулярные осложнения в структуре мультисистемного воспалительного синдрома у детей
Шаршов Ф.Г., Лебедева Е.А., Смыков А.Ю. (Ростов-на-Дону) 20 мин

Дебют тиреотоксикоза у подростка с ювенильным ревматоидным артритом
Воронцова И.Г., Демина Е.С., Вахлярская С.С., Кондратенко И.В., Донюш Е.К., Валиева С.И., Петряйкина Е.Е. (Москва) 20 мин

Лимфаденопатия. Всегда ли инфекционная причина?
Иванов А.А. (Москва) 10 мин

Дискуссия 5 мин

СИМПОЗИУМ **5 марта 2023 г.**

Разбор клинических случаев. Большой клинический раунд. Часть 2. Все не то, чем кажется?

10:45–12:15 **Зал «Амур + Енисей»**

Модераторы: Куличенко Т.В., Пристанскова Е.А., Валиева С.И., Петряйкина Е.Е. (Москва)

Не каждый дерматит атопический, не каждая кишечная недостаточность лактазная…
Пристанскова Е.А. (Москва) 15 мин

Лекарственная непереносимость — всегда ли это лекарственная аллергия: разбор клинического случая
Лепешкова Т.С. (Екатеринбург) 15 мин

Всегда ли клинические проявления являются основой для правильного диагноза?
Сибгатуллина Ф.И., Карпова О.А. (Казань) 15 мин

Нетипичное течение IPEX-синдрома. Особенности диагностики и терапии
Лагутина Е.А., Демина Е.С., Цимбалова Е.Г., Петряйкина Е.Е. (Москва) 15 мин

Гипофосфатазия — трудный путь к диагнозу
Фроленко А.Л., Беляшова Е.Ю., Зорин И.В., Пахомов А.П. (Оренбург) 15 мин

Дискуссия 15 мин

СИМПОЗИУМ 5 марта 2023 г.

Разбор клинических случаев. Большой клинический раунд. Часть 3. Трудный путь к диагнозу

12:45–14:15 **Зал «Амур + Енисей»**

Модераторы: Куличенко Т.В., Овсянников Д.Ю., Петряйкина Е.Е. (Москва)

Результаты NGS-секвенирования: ответ или вопрос?
Кондратенко И.В. (Москва) 15 мин

Случай GM1-ганглиозидоза у ребенка раннего возраста
Шуткова А.Ю., Халецкая О.В., Бакунова Л.А. (Нижний Новгород) 15 мин

Первичная цилиарная дискинезия у ребенка с синдромом Симпсона – Голаби – Бемеля II типа
Стрельникова В.А., Цверава А.Г., Овсянников Д.Ю. (Москва) 15 мин

Пациент с синдромом Ди Джорджи: диагностический поиск и ведение
Полякова Н.В., Демина Е.С., Вахлярская С.С., Сакович П.В., Абузин М.Н., Петряйкина Е.Е. (Москва) 15 мин

Синдром «острой» мошонки: клинический случай в практике врача-неонатолога
Жаркова И.Ю. (Тюмень) 15 мин

Хронический мультифокальный остеомиелит с локализацией в челюсти
Коровкина Т.И. (Нижний Новгород) 15 мин

Дискуссия

СИМПОЗИУМ 5 марта 2023 г.

Разбор клинических случаев. Большой клинический раунд. Часть 4. Редкие случаи на заметку педиатру

14:30–16:00 **Зал «Амур + Енисей»**

Председатели: Куличенко Т.В., Власова А.В. (Москва)

Риск/польза при назначении фармакотерапии. Клинические случаи редких осложнений
Власова А.В., Смирнова Е.В., Волкова Н.Н., Какаурина В.С., Лабутина Н.В., Ларина Л.Е. (Москва) 25 мин

Редкие клинические случаи хирургии дыхательных путей у детей
Пряников П.Д., Лопатин А.В., Сладкова Т.В., Сидоренко С.И., Миронова Н.А. (Москва) 20 мин

Х-сцепленная миотубулярная миопатия
Мирасов А.А., Файзуллина Н.М., Бессолицина Е.Н., Мусин Р.Г., Забирова Г.М. (Уфа) 15 мин

Аневризма наружной сонной артерии под маской заглоточного абсцесса
Щедеркина И.О., Кузнецова А.А., Лившиц М.И., Денисова О.А., Солдатский Ю.Л., Пурсанов М.Г., Усачев А.А., Горохов Д.В. (Москва) 15 мин

Дискуссия 15 мин

XIII ФОРУМ ДЕТСКИХ МЕДИЦИНСКИХ СЕСТЕР

ЗАЛ «ВОЛГА»

СИМПОЗИУМ — 5 марта 2023 г.

Роль медицинской сестры в помощи детям. Часть 1

9:00–10:45 — **Зал «Волга»**

Председатели: Евлентьева М.М., Панова О.С. (Москва)

Организация профориентационной работы в детских поликлиниках города Читы как основной метод привлечения сестринских кадров в профессию
Куйдина О.А. (Чита) — 10 мин

Методы вовлечения персонала лечебного учреждения в систему безопасного оказания медицинской помощи
Вашурина Ю.А. (Екатеринбург) — 15 мин

Роль медицинских сестер в организации медицинской помощи детям в условиях дневного стационара
Самороднова Е.А. (Казань) — 15 мин

Междисциплинарный подход к проведению диспансеризации у детей и особенности формирования программ
Аверкина С.В. (Москва) — 10 мин

Залог здоровья будущего наших детей, своевременная защита от вируса папилломы человека
Ермакова М.Н. (Москва) — 10 мин

Профилактика респираторных заболеваний с помощью пневмококковых вакцин
Ковальская Е.А. (Москва) — 10 мин

Сочетанное применение методик лечебной физкультуры для коррекции координационных нарушений у пациентов с детским церебральным параличом
Семикина М.Г. (Москва) — 10 мин

Дискуссия — 10 мин

СИМПОЗИУМ — 5 марта 2023 г.

Роль медицинской сестры в помощи детям. Часть 2

10:45–12:15 — **Зал «Волга»**

Председатели: Евлентьева М.М., Емельяненко С.Н. (Москва)

Роль медицинской сестры в формировании приверженности терапии у детей с бронхиальной астмой
Гусева Н.А. (Санкт-Петербург) — 15 мин

COVID-19. О качестве медицинской помощи среднего медицинского персонала многопрофильной больницы
Киприянова Е.А. (Челябинск) — 20 мин

Комплексная реабилитация пациентов с детским церебральным параличом и эквиноплосковальгусной деформацией стоп
Захаров Р.С. (Москва) — 10 мин

Роль медицинской сестры в подготовке и проведении видео-ЭЭГ (ВЭЭГ) у детей различных возрастных групп
Домнина М.В. (Москва) 10 мин

Особенности сестринского ухода за детьми в отделении реанимации и интенсивной терапии новорожденных в условиях стационара
Козлова М.Д. (Москва) 15 мин

Актуальные вопросы в организации работы участковой медицинской сестры
Давыденко Е.В. (Чита) 10 мин

Дискуссия 10 мин

СИМПОЗИУМ 5 марта 2023 г.

Роль медицинской сестры в помощи детям. Часть 3

12:45–14:15 Зал «Волга»

Председатели: Евлентьева М.М., Шигаева Н.А. (Москва)

Особенности ухода за кожными покровами новорожденного с экстремально низкой массой тела в отделении реанимации новорожденного
Кудашкина В.А., Аляева Н.Н. (Саранск) 15 мин

Медико-профилактические технологии в детских дошкольных учреждениях
Колесникова Г.А., Ащепкова М.Н. (Саранск) 15 мин

Гимнастика по Дашевскому
Аствацатурова М.Ю., Панова О.С. (Москва) 10 мин

Лекарственная безопасность пациентов при оказании сестринской помощи детям в специализированном стационаре
Коробейникова Н.Н. (Чита) 10 мин

Основные правила взятия венозной крови с помощью закрытой вакуумной системы
Емельяненко С.Н. (Москва) 20 мин

Современные виды и методы стерилизации
Числова Е.М. (Москва) 10 мин

Дискуссия 10 мин

СИМПОЗИУМ 5 марта 2023 г.

Перспективные направления медицинской реабилитации детей

14:30–15:15 Зал «Волга»

Модераторы: Хан М.А., Лян Н.А., Погонченкова И.В. (Москва)

Перспективные направления медицинской реабилитации детей, оперированных по поводу аноректальных мальформаций
Лян Н.А., Хан М.А., Микитченко Н.А., Герейханова М.А., Коломытцева Е.А. (Москва) 15 мин

Возможности высокоинтенсивной импульсной магнитотерапии в медицинской реабилитации детей со сколиозом 2-й степени
Хан М.А., Выборнов Д.Ю., Тальковский Е.М., Тарасов Н.И., Коротеев В.В. (Москва) 10 мин

Перспективные методы кинезиотерапии в медицинской реабилитации детей с перинатальными поражениями ЦНС
Хан М.А., Давыдова И.М., Дегтярева М.Г., Шунгарова З.Х., Королева Т.А. (Москва) 10 мин

Физические факторы в медицинской реабилитации детей с повреждением периферических нервов верхней конечности
Хан М.А., Вахова Е.Л., Александров А.А. (Москва) 10 мин

Дискуссия

СИМПОЗИУМ 5 марта 2023 г.

Стоматология XXI века. Проблемы. Пути решения

15:15–16:00 Зал «Волга»

Модератор: Кисельникова Л.П. (Москва)

Методика реаттачмента при острой травме зубов
Доценко А.В. (Москва) 15 мин

Совершенствование системы контроля качества оказания медицинской помощи детям при лечении пульпита временных зубов
Смелянец М.П., Ходненко О.В., Попов П.И. (Москва) 15 мин

Стоматологические проблемы у детей с сахарным диабетом I типа
Гутник А.А. (Москва) 15 мин

Дискуссия

II ВСЕРОССИЙСКАЯ ВАКЦИНАЛЬНАЯ АССАМБЛЕЯ «ЗАЩИЩАЯ ПОКОЛЕНИЯ»

ЗАЛ «ЛАДОГА»

СИМПОЗИУМ 5 марта 2023 г.

Новые данные о целесообразности вакцинации — развенчиваем мифы

Проводится при поддержке компании ООО «Нацимбио», не обеспечивается баллами НМО

9:00–10:30 Зал «Ладога»

Председатель: Намазова-Баранова Л.С. (Москва)

Вакцинация детей с рождения. Мы можем изменить траекторию жизни!
Намазова-Баранова Л.С., Федосеенко М.В. (Москва) 20 мин

Мир без кори, паротита и краснухи — возможности вакцинопрофилактики
Мазанкова Л.Н. (Москва) 20 мин

Менингококковая инфекция: современное состояние проблемы, приоритетные группы вакцинации среди взрослого населения
Конькова-Рейдман А.Б. (Челябинск) 20 мин

Эпидемиология и профилактика клещевого энцефалита: проблемы и перспективы
Субботина К.А. (Пермь) 20 мин

Дискуссия 10 мин

СИМПОЗИУМ — 5 марта 2023 г.

Консолидация усилий специалистов в интересах здоровья пациентов

10:45–12:15 — Зал «Ладога»

Председатели: Костинов М.П., Федосеенко М.В. (Москва)

Ключевая роль невролога в принятии решения иммунизации тяжелых пациентов. Диалог экспертов
Эксперты: *Яцык Л.М. (Москва), Агранович О.В. (Ставрополь)* — 25 мин

Взгляд аллерголога на вакцинацию больных с аллергической патологией
Калугина В.Г. (Москва) — 10 мин

Искусство иммунизации редких больных
Калюжная Т.А. (Москва) — 15 мин

Сахарный диабет 1-го типа и поствакцинальный иммунитет у детей, привитых против гриппа
Тарасова А.А., Костинов М.П. (Нижний Новгород, Москва) — 15 мин

Вакцинация в перечне важных назначений врача-оториноларинголога
Зеленкова И.В. (Москва) — 10 мин

Простой метод оценки привитости ребенка на приеме врача-специалиста
Гринчик П.Р. (Москва) — 10 мин

Дискуссия — 5 мин

СИМПОЗИУМ — 5 марта 2023 г.

Региональный опыт: идеи и реализация лучших практик вакцинопрофилактики

12:45–14:15 — Зал «Ладога»

Председатели: Фельдблюм И.В. (Пермь), Федосеенко М.В. (Москва)

Иммунопрофилактика инфекций, входящих в календарь прививок по эпидемическим показаниям, на региональном уровне
Фельдблюм И.В. (Пермь) — 15 мин

Развитие программ вакцинации в Республике Татарстан: успехи, перспективы
Лопушов Д.В. (Казань) — 15 мин

Перспективы развития программ вакцинопрофилактики менингококковой инфекции на территории Южного федерального округа
Тхакушинова Н.Х. (Краснодар) — 10 мин

Реализация регионального календаря профилактических прививок с использованием информационных систем
Елагина Т.Н. (Москва) — 15 мин

Влияние цикла повышения квалификации на отношение педиатров к вакцинации
Гирина А.А., Петровский Ф.И. (Ханты-Мансийск), Заплатников А.Л. (Москва) — 15 мин

Медицинские работники как группа риска, требующая расширенной вакцинопрофилактики в рамках региональных программ
Самодова О.В. (Архангельск) 10 мин

Вакцинация детей с бронхолегочными заболеваниями в рамках региональной программы
Шишиморов И.Н. (Волгоград) 10 мин

Дискуссия

СИМПОЗИУМ 5 марта 2023 г.

Как легко убедить родителей в принятии решения о вакцинации ребенка

14:30–16:00 **Зал «Ладога»**

Председатели: Федосеенко М.В. (Москва), Чебыкина Т.В. (Екатеринбург)

Основы выстраивания надежного диалога Врача и Пациента
Чебыкина Т.В. (Екатеринбург) 15 мин

Информированность населения о менингите и возможностях его вакцинопрофилактики
Альмендеев О.М. (Москва) 15 мин

Различные способы и инструменты коммуникации, необходимые для формирования доверия к вакцинопрофилактике, на примере бактериальных менингитов
Федосеенко М.В. (Москва) 15 мин

Анализ приверженности родителей к вакцинопрофилактике детей-подростков против новой коронавирусной инфекции: одномоментное исследование
Сутовская Д.В. (Краснодар) 15 мин

Отношение родителей из Индии и России к вакцинопрофилактике
Новикова Е.А., Ajisha Sureshkumar Aaromal (Иркутск) 15 мин

Роль вакцинации против туберкулеза и гепатита В в профилактике развития атопического дерматита у детей
Петрова В.А. (Москва) 15 мин



Коселуго® (селуметиниб) — первый и единственный зарегистрированный таргетный препарат для лечения симптоматических неоперабельных плексиформных нейрофибром у детей в возрасте от 3 лет и старше с нейрофиброматозом 1 типа[1]

66% пациентов достигли уменьшения объема опухоли на ≥20%[1]

1. Инструкция по медицинскому применению лекарственного препарата Коселуго® (селуметиниб). Регистрационное удостоверение ЛП–007563 от 01.11.2021

КРАТКАЯ ИНСТРУКЦИЯ ПО МЕДИЦИНСКОМУ ПРИМЕНЕНИЮ ПРЕПАРАТА КОСЕЛУГО® (СЕЛУМЕТИНИБ).

Регистрационный номер: ЛП - 007563 от 01.11.2021. **Торговое наименование:** Коселуго®. **Международное непатентованное наименование:** селуметиниб. **Лекарственная форма:** капсулы. **Фармакотерапевтическая группа:** противоопухолевое средство – протеинкиназы ингибитор. **Код АТХ:** L01EE04. **Показания к применению**. В качестве монотерапии для лечения симптоматических, неоперабельных плексиформных нейрофибром (ПН) у пациентов детского возраста от 3 лет и старше с нейрофиброматозом 1 типа (НФ1). **Противопоказания**. Повышенная чувствительность к селуметинибу или вспомогательным веществам, входящим в состав препарата; нарушение функции печени тяжелой степени; беременность; детский возраст до 3 лет (безопасность и эффективность не установлены). **Способ применения и дозы**. Рекомендуемая доза составляет 25 мг/м^2 площади поверхности тела (ППТ) два раза в сутки (приблизительно каждые 12 ч), для приема внутрь. Доза подбирается индивидуально на основе ППТ (мг/м^2) и округляется до ближайшей достижимой дозы 5 мг или 10 мг (до максимальной однократной дозы 50 мг). Для получения необходимой дозы можно комбинировать капсулы препарата Коселуго разной дозировки. Терапию следует продолжать, пока наблюдается клиническая польза, или до прогрессирования ПН или развития неприемлемой токсичности. Данные о пациентах старше 18 лет ограничены, поэтому продолжение терапии при достижении взрослого возраста должно основываться на оценке врачом соотношения пользы и рисков у конкретного пациента. Пропуск приема дозы препарата. При пропуске приема препарата Коселуго дозу следует принять только в том случае, если до следующего запланированного приема препарата осталось более 6 ч. Коррекция дозы. В зависимости от индивидуальной переносимости и безопасности препарата может потребоваться приостановка терапии и/или снижение дозы, или прекращение терапии селуметинибом (см. разделы «Побочное действие» и «Особые указания» полного варианта Инструкции). **Побочное действие.** Профиль безопасности. Профиль безопасности монотерапии селуметинибом у пациентов детского возраста с НФ1 с неоперабельными ПН был установлен по данным оценки объединенной популяции для анализа безопасности, состоящей из 74 пациентов детского возраста. Этот пул пациентов включал 50 пациентов в страте 1 исследования II фазы SPRINT, получавших селуметиниб в дозе 25 мг/м2 два раза в сутки (набор данных основного исследования), и 24 пациента в исследовании I фазы SPRINT, получавших селуметиниб в дозе от 20 до 30 мг/м^2 два раза в сутки (исследование по подбору дозы). Клинически значимых различий профиля безопасности в исследовании I фазы SPRINT и страте 1 исследования II фазы SPRINT не было выявлено. Наиболее частыми нежелательными реакциями любой степени тяжести (частота ≥ 45%) были рвота (82%), сыпь (80%), повышение активности креатинфосфокиназы в крови (76%), диарея (77%), тошнота (73%), астенические явления (59%), сухость кожи (58%), лихорадка (57%), акнеформная сыпь (54%), гипоальбуминемия (50%), повышение активности аспартатаминотрансферазы (50%) и паронихия (45%). Приостановка терапии и снижение дозы из-за развития нежелательных явлений были зарегистрированы у 78% и 32% пациентов соответственно. Наиболее частыми наблюдавшимися нежелательными реакциями, приводившими к изменению дозы селуметиниба (приостановке терапии или снижению дозы), были рвота (26%), паронихия (16%), диарея (15%) и тошнота (11%). У 12% пациентов терапия была прекращена из-за развития нежелательных явлений: диарея (3%), анемия (3%), лихорадка (3%), повышение активности креатинфосфокиназы в крови (3%), повышение концентрации креатинина в крови (1%). **Форма выпуска**. Капсулы, 10 мг, 25 мг. **Условия хранения**. При температуре не выше 30°С, в оригинальном флаконе для защиты от влаги и света. **Срок годности**. 3 года. Не применять по истечении срока годности. **Условия отпуска.** Отпускают по рецепту. Дальнейшая информация предоставляется по требованию: ООО «АстраЗенека Фармасьютикалз»: Российская Федерация, 123112, Москва, 1-й Красногвардейский пр-д, д. 21, стр. 1. Тел.: +7 (495) 799 56 99, факс: +7 (495) 799 56 98.
KOS_RU-11851 Дата одобрения_15.11.2021 Дата истечения_15.11.2023.

Материал предназначен для специалистов здравоохранения. Имеются противопоказания. Перед назначением ознакомьтесь, пожалуйста, с полной инструкцией по медицинскому применению.
Если Вам стало известно о нежелательной реакции при использовании лекарственного препарата компании «АстраЗенека», пожалуйста, сообщите эту информацию в медицинский отдел компании. Вы можете написать нам по электронной почте **Safety.Russia@astrazeneca.com**, заполните веб-форму: **https://aereporting.astrezeneca.com/** или связаться с нами по телефону **8 (495) 799-56-99, доб.2580.**

Номер одобрения: RU-12011. Дата одобрения: 29.11.2021. Дата истечения: 29.11.2023

ООО «АстраЗенека Фармасьютикалз»
Российская Федерация, 123112, Москва, 1-й Красногвардейский пр-д, д. 21, стр. 1
Телефон: +7 (495) 799 56 99, факс: +7 (495) 799 56 98, www.astrazeneca.ru

AstraZeneca

ФАРМИМЭКС
АКЦИОНЕРНОЕ ОБЩЕСТВО

«ФАРМИМЭКС»

АКЦИОНЕРНОЕ ОБЩЕСТВО

Российская фармацевтическая компания, являющаяся одним из крупнейших в России поставщиков лекарственных средств и изделий медицинского назначения. «Фармимэкс» был создан в 1992 году и берет свое начало от Главного аптечного управления СССР.

ТОП 10

По итогам 2022 года «Фармимэкс» входит в ТОП-10 российских фармдистрибьюторов, занимая 9-ю позицию с оборотом 57,9 млрд руб. и приростом +26% по сравнению с 2021 годом (рейтинг DSM Group). Оборот группы компаний «Фармимэкс» составил более 105 млрд руб.

Препараты из плазмы крови

- «Фармимэкс» обеспечивает порядка 40% потребности здравоохранения в лекарственных средствах по программе «Гемофилия», полностью удовлетворяя потребность в плазматических препаратах крови.

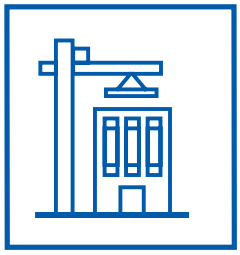

- «Фармимэкс» стал инициатором создания в России современного производства препаратов из плазмы крови человека, подписав вместе с другими участниками Специальный инвестиционный контракт, который включает в себя строительство завода, плазмохранилища и создание 10 современных плазмоцентров для заготовки плазмы для фракционирования как сырья для производства препаратов крови человека.

- «Фармимэкс» решает и задачу импортозамещения. Так, новое производство будет выпускать в том числе иммуноглобулины, до 80–90% которых, используемых сегодня, производится за рубежом.

Орфанные препараты для лечения редких заболеваний

- «Фармимэкс» стал первой в России фармацевтической компанией, осуществляющей поставки препаратов для лечения орфанных заболеваний: гемофилии, муковисцидоза, болезни Гоше, Фабри, СМА, миодистрофии Дюшенна и др. Компания также является поставщиком лекарственных средств для лечения целого ряда онкологических и гематологических заболеваний и многих других.

ПОМОЩЬ РЕДКИМ

- Развитие орфанного направления является одной из приоритетных задач компании. При поддержке АО «Фармимэкс» был создан сайт «Помощь редким», который позволяет регулярно получать необходимые сведения о современных возможностях диагностики и терапии редких заболеваний как специалистам здравоохранения, так и всем тем, кто нуждается в такой информации.

LA ROCHE-POSAY
LABORATOIRE DERMATOLOGIQUE

№1 CICAPLAST В РОССИИ ПО РЕКОМЕНДАЦИИ ДЕРМАТОЛОГОВ для восстановления кожи[1]



НОВЫЙ ВОССТАНАВЛИВАЮЩИЙ БАЛЬЗАМ

CICAPLAST B5+

ВОССТАНОВЛЕНИЕ КОЖИ БЫСТРЕЕ И ЛУЧШЕ С ПЕРВОГО ДНЯ[2]

ПРОТЕСТИРОВАН НА 14 СОСТОЯНИЯХ КОЖИ

ПРОТЕСТИРОВАНО НА КОЖЕ ПАЦИЕНТОВ, ПРОХОДЯЩИХ ЛЕЧЕНИЕ ОТ ОНКОЛОГИЧЕСКИХ ЗАБОЛЕВАНИЙ
ПОВЫШАЕТ КОМФОРТ КОЖИ

ЭКСПЕРТ В ОБЛАСТИ ИССЛЕДОВАНИЙ МИКРОБИОМА КОЖИ

Cicaplast B5 – Цикапласт B5.
[1] Согласно данным проведенного АО «Астон Консалтинг» опроса дерматологов и косметологов в период с 3 февраля по 15 апреля 2022 года в городах Москве, Санкт-Петербурге, Воронеже, Самаре, Нижнем Новгороде, Краснодаре, Ростове-на-Дону, Екатеринбурге, Челябинске, Уфе, Казани, Новосибирске, Иркутске, Красноярске. Размер выборки – 300 респондентов.
[2] Восстановление кожного барьера, инструментальный тест, 26 участников.

мобильное приложение

ПРИВИВКИ – ЛИЧНЫЙ КАЛЕНДАРЬ

Гид для пациентов в мире вакцинации

Мы хотим сделать вакцинацию понятной и доступной

СКАЧАТЬ ПРИЛОЖЕНИЕ



TAGLINE AWARDS BRONZE 2020–2021

БРОНЗА
Номинация «Лучшее приложение о медицине/телемедицине» Tagline Awards 2020-2021*

Разработчик
МИКРОГЕН
АО «НПО «Микроген»
www.microgen.ru

Партнер
Некоммерческое партнерство НАСКИ Национальная ассоциация специалистов по контролю инфекций

Информационные материалы

* Премия Tagline Awards 2020-2021 https://tagline.ru/kode/cases/privivki--lichniy-kalendarj--vsya-informaciya-o-vakcinaciyah- i-personaljniy-grafik/

Ультрикс® | Квадри

РУ № ЛП-005594 ОТ 19 ИЮНЯ 2019 Г.

ФОРТ

ЧЕТЫРЕХВАЛЕНТНАЯ ИНАКТИВИРОВАННАЯ РАСЩЕПЛЕННАЯ ВАКЦИНА ДЛЯ ПРОФИЛАКТИКИ ГРИППА



ПРОИЗВОДСТВО

Российское производство полного цикла по стандартам GMP.
Действующие вещества-антигены вирусов гриппа получают из очищенных вирусов гриппа типа А и В, выращенных раздельно в развивающихся куриных эмбрионах.

СОСТАВ

Первая российская четырехвалентная вакцина для профилактики гриппа, отвечающая всем рекомендациям ВОЗ по составу и количеству гемагглютинина каждого штамма вируса гриппа — 15 мкг антигена каждого штамма. Всего в одной дозе вакцины содержится 60 мкг антигенов. Без консервантов, стабилизаторов, адъювантов.

РЕЗУЛЬТАТ

Соответствует критериям иммуногенности для инактивированных гриппозных вакцин, принятых в Евросоюзе и Российской Федерации.

ПРИМЕНЕНИЕ

Однократное введение вакцины «Ультрикс® Квадри» формирует стойкий длительный иммунитет. Разрешена для вакцинации детей с 6-ти месячного возраста, подростков и взрослых без ограничения возраста (в том числе беременным женщинам на II и III триместрах беременности).

WWW.FORT-BT.RU

РЕКЛАМА

* ИНФОРМАЦИЯ ПРЕДНАЗНАЧЕНА ДЛЯ МЕДИЦИНСКИХ И ФАРМАЦЕВТИЧЕСКИХ РАБОТНИКОВ

Пнемотекс

НОВАЯ пневмококковая конъюгированная тринадцативалентная вакцина для профилактики пневмококковых инфекций у детей с 2 месяцев[1]



Здоровье ребенка под защитой*

- Доказана эффективность и безопасность в клинических исследованиях[1, 2]
- Производится компанией Нанолек в соответствии со стандартом GMP[3]



Краткая инструкция по применению лекарственного препарата ПНЕМОТЕКС®.
Торговое наименование: ПНЕМОТЕКС® (вакцина пневмококковая полисахаридная конъюгированная адсорбированная тринадцативалентная).
Группировочное наименование: вакцина для профилактики пневмококковых инфекций.
Лекарственная форма: суспензия для внутримышечного введения.
Показания к применению: Профилактика пневмококковой инфекции, вызываемой *Streptococcus pneumoniae* серотипов 1, 3, 4, 5, 6A, 6B, 7F, 9V, 14, 18C, 19A, 19F и 23F у взрослых и детей с 2 месяцев. Вакцинация проводится в рамках национального календаря профилактических прививок и национального календаря профилактических прививок по эпидемическим показаниям согласно утвержденным срокам.
Противопоказания: Гиперчувствительность к какому-либо из компонентов вакцины. Сильная реакция (температура выше 40 °С, отек и гиперемия свыше 8 см в диаметре в месте введения) или поствакцинальные осложнения (анафилактический шок, тяжелые генерализованные аллергические реакции, энцефалит или энцефалопатия, судорожный синдром и т.д.) на предыдущее введение вакцин, содержащих аналогичные компоненты. Острые инфекционные или неинфекционные заболевания, обострение хронических заболеваний – вакцинацию проводят через 2–4 недели после выздоровления или в период ремиссии. При нетяжелых ОРВИ, острых кишечных заболеваниях и других нетяжелых инфекциях вакцинацию проводят после нормализации температуры.
Способ применения и дозы. Способ введения: Вакцину вводят в разовой дозе 0,5 мл внутримышечно. Детям первых лет жизни вакцину вводят в верхне-наружную поверхность средней трети бедра, лицам старше 2-х лет – в дельтовидную мышцу плеча. Вакцину не следует вводить в ягодичную область или области, где может проходить основной нервный ствол и/или кровеносный сосуд.
Вакцину нельзя вводить внутривенно, подкожно или внутрикожно!

Схема вакцинации:

Возраст начала вакцинации	Схема вакцинации	Интервалы и дозировка
2–6 месяцев	3+1 или 2+1	Индивидуальная иммунизация: 3 дозы с интервалом не менее 4 недель между введениями. Первую дозу можно вводить с 2 месяцев. Ревакцинация однократно в 11–15 месяцев. Массовая иммунизация детей: 2 дозы с интервалом не менее 8 недель между введениями. Ревакцинация однократно в 12–15 месяцев.
7–11 месяцев	2+1	2 дозы с интервалом не менее 4 недель между введениями. Ревакцинация однократно на втором году жизни.
12–23 месяца	1+1	2 дозы с интервалом не менее 8 недель между введениями
2 года и старше	1	Однократно

Побочное действие. *Очень частые:* гипертермия; раздражительность; покраснение кожи; болезненные ощущения, уплотнение или отек размером 2,5–7,0 см в месте инъекции; рвота; сонливость; ухудшение сна; ухудшение аппетита; головная боль; генерализованные новые или обострение имеющихся болей в суставах и мышечных болей; озноб; утомляемость.
Регистрационный номер ЛП-007205. Подробная информация содержится в полном тексте инструкции по применению. Перед применением ознакомьтесь с инструкцией по применению.
Материал предназначен для специалистов здравоохранения.

1. Инструкция по медицинскому применению лекарственного препарата ПНЕМОТЕКС®. Регистрационный номер ЛП-007205. Актуальная версия инструкции от 16.01.2023. **2.** Фельдблюм И.В. и др. Иммунологическая эффективность и безопасность новой пневмококковой полисахаридной конъюгированной тринадцативалентной вакцины при иммунизации взрослых и детей (результаты клинических исследований в Российской Федерации). Эпидемиология и Вакцинопрофилактика. 2022; 21(5): 64–77. **3.** Сертификат соответствия требованиям правил надлежащей производственной практики Евразийского экономического союза № GMP/EAEU/RU/00210-2022.

* Согласно инструкции по медицинскому применению лекарственного препарата ПНЕМОТЕКС®, регистрационный номер ЛП-007205, актуальная версия инструкции от 16.01.2023: препарат ПНЕМОТЕКС® (вакцина пневмококковая полисахаридная конъюгированная адсорбированная тринадцативалентная) обеспечивает защиту только от тех серотипов *Streptococcus pneumoniae*, которые входят в ее состав, и не обеспечивает защиту от других микроорганизмов, вызывающих инвазивные заболевания, пневмонию или средний отит.

ПНЕМОТЕКС_МОД_RU_B1.0 31.01.2023

Больше информации на сайте www.nanolek.ru

ООО «Нанолек»
127055, Россия, г. Москва,
ул. Бутырский Вал, дом 68/70, стр. 1,
этаж 2, пом. I, ком. 23–37.
Тел.: +7 (495) 648-26-87. www.nanolek.ru

НАНОЛЕК

Защитим всех, кто нам дорог



вакцина для профилактики ротавирусной инфекции, пентавалентная, живая

Рота-V-Эйд®

лиофилизат для приготовления раствора для приема внутрь



- Термостабильная лекарственная форма позволяет хранить препарат при температуре до +25°C[1]
- Штаммовый состав вакцины максимально соответствует распространенности серотипов ротавирусов на территории РФ[*2]
- Безопасность и иммуногенность препарата подтверждена в клинических исследованиях, проведенных в Российской Федерации[3]

*согласно данным Роспотребнадзора (включая значимый серотип G9)

1. Рота-V-Эйд®. Инструкция по медицинскому применению лекарственного препарата ЛП-007108.

2. О состоянии санитарно-эпидемиологического благополучия населения в Российской Федерации в 2020 году: Государственный доклад.–М.: Федеральная служба по надзору в сфере защиты прав потребителей и благополучия человека, 2021. 256 с.

3. Фельдблюм И.В. с соавт. Реактогенность, безопасность и иммунологическая эффективность вакцины для профилактики ротавирусной инфекции пентавалентной живой при иммунизации детей (результаты многоцентрового клинического исследования). ЖМЭИ. 2020;4:363–374.

RUS-ROT-00001, 06.2022

Производитель:

SERUM INSTITUTE OF INDIA
CYRUS POONAWALLA GROUP

212/2, Офф Соли Пунавалла Роуд, Хадапсар, Пуне - 411028, Махараштра, Индия.

Владелец регистрационного удостоверения:

PHARMAID

115054, Москва, Большой Строченовский переулок, дом 7, офис 702, +7 495 477-44-24, ru.pharmaid.com

Что такое Альфа-маннозидоз?

Альфа-маннозидоз представляет собой редкое прогрессирующее наследственное заболевание у детей и взрослых, сопровождающееся поражением разных органов и систем человека. Встречается с частотой 1 на 500.000 новорожденных.

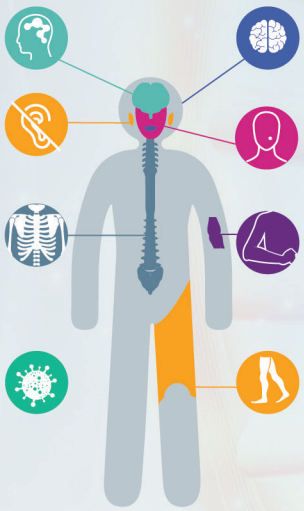

Гидроцефалия

Тугоухость

Скелетные дефекты

Иммунодефицит и аутоиммунная реакция

Умственные способности

Грубые черты лица

У людей может наблюдаться **полиартропатия,** заболевание, затрагивающее несколько суставов

Контроль моторики и мышечной слабости



Симптомы при обращении к врачу

Рецидивирующие инфекции уха, сопровождающиеся нарушениями слуха. Прогрессирующее ухудшение ментальных функций, речи и движений. В течение первого года жизни у детей может отмечаться гидроцефалия.

2-е и 3-е десятилетия жизни

Мышечная слабость и атаксия, аномалии скелета и деструктивная полиартропатия. Часто имеет место задержка нейро-когнитивного развития, кроме того, могут проявляться психические расстройства

Во взрослом возрасте

Пациенты сохраняют постоянную зависимость от других лмюдей.Крайне мало данных имеется относительно ожидаемой продолжительности жизни у людей с данной патологией.

Какие врачи-специалисты могут распознать заболевание

В идеале пациент с альфа-маннозидозом должен наблюдаться командой врачей-специалистов.



Методы диагностики

Ваш врач может назначить ряд очень простых анализов на альфа-маннозидоз, например:



Образец крови

У пациента берут небольшое количество крови для определения уровня фермента маннозидазы в клетках крови. Этот анализ позволяет подтвердить диагноз.



Генетическое обследование

Кроме того, диагноз альфа-маннозидоза можно подтвердить посредством генетического обследования, которое позволяет установить наличие мутации в гене, отвечающем за развитие данного заболевания.

Где получить информацию об альфа-маннозидозе

- Задержка психомоторного развития
- Тугоухость различной степени выраженности
- Частые инфекции верхних дыхательных путей

1. Вызовите курьера по телефону: **8 800 511 87 66** или зарегистрируйтесь по ссылке **www.alfamann.ru** (с вами свяжутся и ответят на все вопросы)
2. Проведение биохимической и ДНК –диагностики на сухих пятнах крови

www.alphamannosidosis.com/ru
первый сайт по альфа-маннозидозу для работников здравоохранения, пациентов и их семей

1. Malm D & Nilssen ø. Alpha-mannosidosis. Orphanet J Rare Dis 2008;3:21

LAM-15-04-2022-RUS

ООО «Кьези Фармасьютикалс»,
Россия, 127015, г. Москва, ул. Вятская д. 27,
стр. 13, 3-й этаж. Бизнес-центр Фактория.
Тел.: +7 495 967 12 12. Факс: +7 495 967 12 11. Email: info.ru@chiesi.com

Chiesi

EUROPEAN PAEDIATRIC ASSOCIATION (EPA / UNEPSA)

ARS EPA/UNEPSA Association pour l'Activité et la Recherche Scientifiques

PEDIATRIC ASSOCIATION OF SERBIA

1ST HOT TOPICS EUROPAEDIATRICS

5-8 октября 2023 | Белград, СЕРБИЯ



ПРИГЛАШЕНИЕ

www.hteuropaediatrics.org

Уважаемые коллеги!

Мы рады пригласить вас на 1-ю совместную конференцию Европейской педиатрической ассоциации / Союза национальных европейских педиатрических обществ и ассоциаций (EPA/UNEPSA)* и Ассоциации педиатров Сербии **1st HOT TOPICS EUROPAEDIATRICS**, которая состоится в Белграде, Сербия, 5–8 октября 2023 года. Научный комитет готовит яркую, динамичную встречу без параллельных сессий, на которой эксперты выступят с 15-минутными докладами по самым актуальным темам педиатрии с последующим 15-минутным обсуждением. Данная конференция будет отличаться от классических педиатрических конгрессов именно своими дискуссиями с участием известных экспертов.

Белград был неслучайно выбран в качестве места проведения этого мероприятия, так как это один из старейших городов мира и Европы с богатой историей, начало которой восходит к 7000 г. до н.э. В 6-м тысячелетии до н.э. в районе Белграда развивалась культура Винча, одна из ключевых доисторических культур Европы. Белград (Beograd) означает «белый город» на местном языке.

Мы уверены, что педиатрам понравится этот новый формат встречи и прекрасный город Белград — белый город, ворота Балкан**.

Георгиос Константинидис
Президент, Ассоциация педиатров Сербии
Сопрезидент 1st HOT TOPICS EUROPAEDIATRICS

Массимо Петтоелло-Мантовани
Президент, EPA/UNEPSA
Сопрезидент 1st HOT TOPICS EUROPAEDIATRICS

Ключевые темы

Питание, пробиотики
Редкие болезни
Интенсивная терапия и неотложная медицинская помощь
Эндокринология
Ожирение

Важные даты

Ранняя регистрация до 1 марта
Прием тезисов до 30 июня
Уведомление о принятии тезисов до 21 июля (принятые тезисы будут опубликованы в Global Pediatrics Journal)

Регистрационные взносы

Регистрация	**Ранняя** (до 01.03.2023)	**Стандартная** (01.03.2023 – 30.09.2023)	**Поздняя** (после 30.09.2023 и на месте проведения мероприятия)
Участник	300 €	350 €	400 €
Участник выставки	300 €	350 €	400 €
Представитель компании	1200 €	1500 €	1750 €
Сопровождающий	150 €	150 €	150 €

Полная регистрация включает в себя:

- Доступ ко всем заседаниям
- Доступ к выставке и стендовой зоне
- Доступ к тезисам
- Ежедневные кофе-брейки и обеды

* Союз педиатров России — член EPA/UNEPSA.
** Виза для россиян не требуется. Прямые авиаперелеты осуществляются 3 раза в неделю.

CONFERENCE AND EVENT MANAGEMENT

По всем возникающим вопросам обращайтесь
в K2 Conference & Event Management
E-mail: hottopics@k2-events.com

5-8 октября 2023 | Белград, СЕРБИЯ

Информация о сайте www.spr-journal.ru

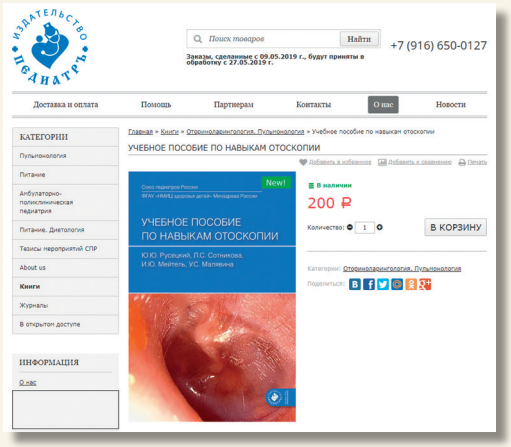

- Большой выбор медицинской литературы
- Низкие цены
- Удобная форма регистрации
- Разные варианты доставки
- Оперативная обратная связь
- Актуальные новости от Союза педиатров России

Электронная библиотека журналов издательства Союза педиатров России «ПедиатрЪ»

Приглашаем вас посетить новые сайты журналов издательства и оценить их преимущества.

- Электронные версии журналов в открытом доступе, за исключением последнего года выпуска журнала «Вестник российской академии медицинских наук»
- Возможность разместить статью на сайте с помощью электронной редакции
- Подписка на журналы последнего года выпуска (на статью, номер, год) — по ценам редакции

Преимущества для авторов журналов:

- полное соответствие сайтов журналов Издательства требованиям зарубежных реферативных баз данных (Scopus, Web of Science, PubMed и др.);
- присутствие журналов в различных базах данных, таких как РИНЦ, OCLC, WorldCat, Open Archives, iNeicon, Research Bible, Akademic Keys, Ciberleninka, VINITI RAN Referativnyi Zhurnal, Ulrich's Periodicals Directory, Google Scholar и др.;
- размещение по желанию автора дополнительных материалов к статье (видео, презентации);
- все журналы входят в Перечень ВАК

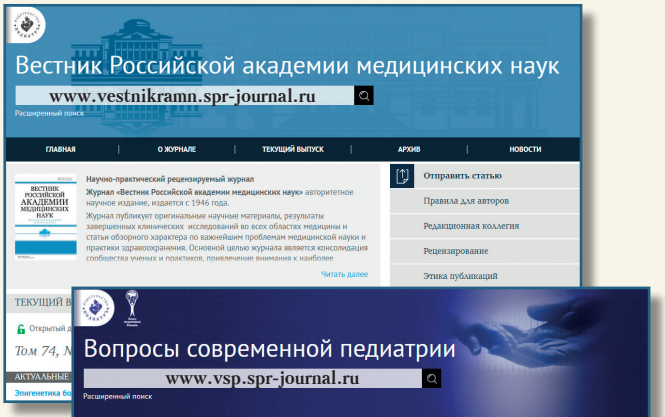

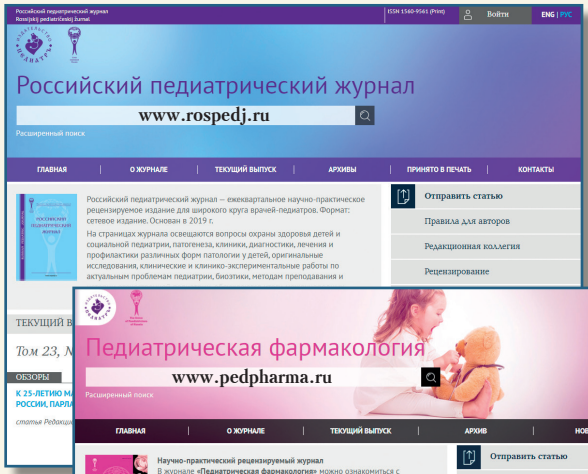

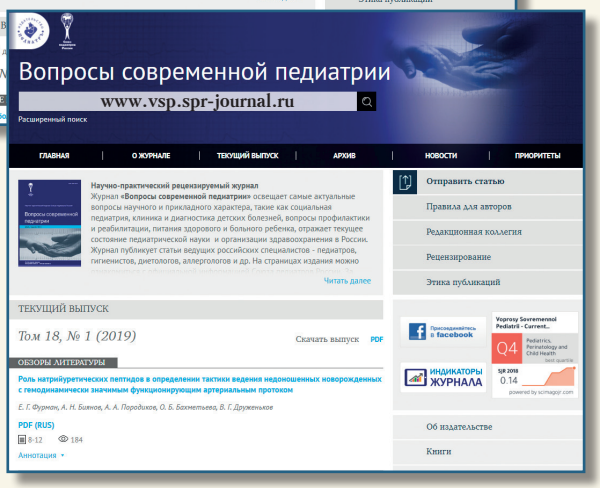

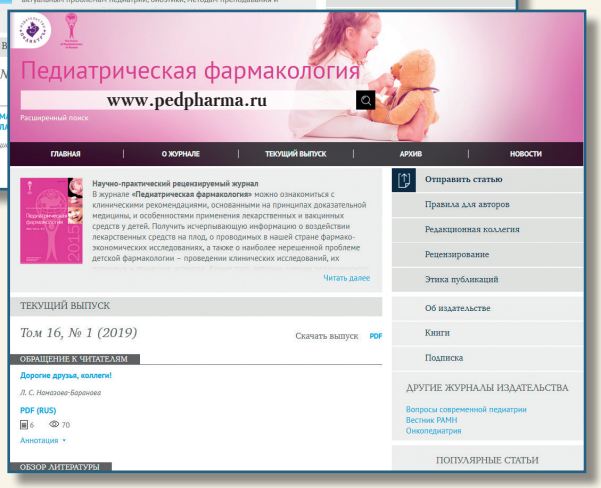

+7 (499) 132-02-07
+7 (916) 650-01-27

sales@spr-journal.ru

www.spr-journal.ru

© ООО Издательство «ПедиатрЪ», 2023 • www.spr-journal.ru

РЕКЛАМА